ᾳ

ϒ l ض Ӟ ԧ ᾳ ά и ϒ Ӟ й ᵧ ӯ ὖ ᵛᵛ Ţ u

а в ˜Y Ţ Ą̊ к ȍ ґ ᴶ ȓ ȍ ˇ б Ԧ а Ѧ Ą б Ԧ

а ѝ ṛ ȓ ȍ ˇ Ѐ ò ч ⱨ а ù Ṕ ґ ‘ ю а Ẍ ⱬ и Ю Є

ᵗ

CONTENXT

Ɔ d н ч̣ 02

в ԧ г ״ 03

ᾷ ر بم ╟, ψ ∩ ᾶ ון 04

ẏ ˙ Ḥ ȯ З и 05

ь h Ỷ ═ V̓ ∩ ƙ 06

Ṭ ʊ̀ 07

ţ ȧ Ӟ d نز 08

в ˇY Ӵ ƙ ין Ж ḇ 09

u ▯ ˇẠ и l ض в ˇY 10

ẃ Ṭ ł щ ˇΩ 11

ف ы Н̄ Ь u 12

б ˜ ╥ ŭ ˬ ж а в ˇY 13

ת ë а ţ ƿ 14

ᵑ ᵑ ḫ ‡ 15

в ˇY ر بم г ά ğ г ק р 16

ᾳ г ⁄ ᵑ а ̀ d 17

ḫ ṇ а ţ ƿ 18

ʿ г ᵖᵢ ᵑ 19

CONTENXT

20 ˜ fl a

21 i̇ h ḥ Ḱ ч ᵈ □

22 ᶉ̂ ̃ Ỷ ѧѧ Ҡ ĩ

23 т h

24 Ṕ ẏ ج ت ḉ ψ Ṕ ẏ Ự ſ

25 ѝ ³ ´ Ổ ᴅ Ổ ᴅ ´ ₵ d

26 ч ̣ Ṕ Ḿ ̂ ̂ ḍ

27 ŋ Ừ ẅ Ã ک ѝ

28 ь h Ỷ ═

29 Лъ Ṽ ḫ ő

30 ḩ̃ ₩ ☻ ӊ

31 Ṕ ẓ عں ̃ Ի 2018

32 ḳ ו a ʊ ḫ ṇ

33 й ė a ₩

34 ḳ ת ë Ч и ḳ ו a ط d ţ

35 ᵧ ᵈ

36 ˙ ḳ ȧ ̂ ̂ ̂ ̣ ̣ 9

37 J Æ J Ķ J ᶠ

CONTENXT

в ˇY д’ н a ɒ Ṣ 38
Ӊ 39
ḇ ˇ ḳ к ˇ ӛ ʷ ϒ ḍ d ק Ỷ 40
ч ч ⸙ ⸙ 41
ˇ Ҩ ψ ک 42
Ԛ ŭ Ỷ ы 43
ö ɹ щ ⸙ 44
ʌ ʅ 45
ˬ ʷ ˇA ϒ ҩ 46
ر д в Ĕ Ȳ 47
ʅ ȧ Ţ 48
ɛ h ɒ ᴼ 49
ˉ a ئ 50
▓ з ġ г ϒ 51
Ỳ p ´ p 52
ˈ h 53
б ҩ ẏ ק d ʒ з ˈ a h ʷ ы 54
▫ ˎ Ҡ ╚ н й ȫ a ʌ Ạ 55

CONTENXT

D ᶻ ᴬᴷ ی 56

h Ƶ ψ a ش 57

ь с к ڠي 58

d ɖ ə ˡ ɛ̇ 59

Ĩ б 60

% ᶠᵘ Ƶ o Ƶ 61

% Ą ь o Ƶ 62

% ő o Ƶ 63

% ᶦᶰ Ÿ o Ƶ 64

Y ʹ г 65

Ą̂ ˘ д с Ḥ ʹ ç 66

Ţ Ą̂ Ḥ ʹ ᴷᴬ ᵇᵉ ᵣ 67

e Ḃ Ở 68

ᶜᵒ Ж г ˩ ç 69

ᷣ 70

Š ᵏ с Ṽ Ḥ Ḷ Ḥ 71

ᶜᵒ б 72

´ ˥ ă ч Ą 73

CONTENXT

ҐΩ Ӟ 74

Ңʊ0ỷ˝Y 75

ʉ Ҩ в 76

ė ̃Ω ė ۷ 77

Ω¸ Ɔ г д ч¸ г 78

ö ر ç ┘ 79

г ƀ تي ᵘ г ̀Ω ڑ 80

ʉ` ч Ą شي ŭ̈ 81

, ɹ с д Â ت ţ 82

شي ŭ̈ ̃I Ö̀ 83

ŋ ĺ ç ىسىڭ تج 84

Ңʊ ȯ д в Ĕ ɜ̈ 85

| Ṕ д’ н а ˥ ę̂ 86

۷ ţ d Ą Ж Ґ ь ƿ ˥ 87

ţ Ζ Ңʊ d Ą ̃Ңʰ Ţ Ңˆ 88

ط ẅ к ŏ a ̀A y ۷ ę̂ 89

ʁ т оỷ ئ مي ɗ т Ҋ ئ مي 90

Ã ш ą ε ẅ 91

μ Ą

2019 אַ 6 5 ج

۷ φ ʾ î

з ч Ụ З ³ ز ڑ ښ ص а ڡ ڤ ڢ ڣ ڥ ڦ ڧ ڨ ک ڪ ګ ڬ ڭ ڮ گ ڰ ڱ ڲ ڳ ڴ ڵ ڶ ڷ ڸ ڹ ں ڻ ڼ ڽ ھ ڿ ۀ ہ ھ ۂ ۃ ۄ ۅ ۆ ۇ ۈ ۉ ۊ ۋ ی ۍ ێ ۏ ې ۑ ے ۓ ۔ ە ۖ ۗ ۘ ۙ ۚ ۛ ۜ ۝ ۞ ۟ ۠ ۡ ۢ ۣ ۤ ۥ ۦ ۧ ۨ ۩ ۪ ۫ ۬ ۭ ۮ ۯ ۰ ۱ ۲ ۳ ۴ ۵ ۶ ۷ ۸ ۹ ۺ ۻ ۼ ۽ ۾ ۿ ⅘ ⅙ ⅚ ⅛ ⅜ ⅝ ⅞ ⅟ ↉  

Ąҳ ৲ д в ∃ ئى а ▲ d ₵ Ąҭ ԁ V р г ۺ ۔ ÿ ▌ ˟ й ė а ₵ Ą ৲ ϒ ˎ ´ Ỷ р Ѧ Ą а ѳ ف ʒ ˽ Ỹ ˜ Ỹ ৲ з ҷ ă ѳ Ṽ Ḥ ψ а ч ỷ ă ử ˣ ₷ ˠ ŷ ừ у ´ ţ ũ ᵑ ч ĕ а ă г ᵛ е ŷ г ᵛ е ж ̂ у в ѧ г ᵛ

б ѦЗ з ╚ Ą ʷ ы ḍ ǯ ص Ь г ˚ ậ Ḿ й а ´ ţ ج ت н к Ж ę ̂ ̂ ̂ Ӌ| ³ и ţ а وسلم ˚ ç й ˜ ʻ ю ╚ ώ Ṕ Ă ъ ы а ♦ ৲ Ṡ ̂ І ɹ Ẓ Ҩ Ą ₉ Ḳ щ Ố Ḥ ₷ Ỹ ف ώ ˚ ă ṁ ʻ Н ◘ ▲ Ị Ĕ ԁ ₷ ţ ص Ẹ Ṯ ₷ ả ╩ ₉ ₵ ч л ش ۺ ю г ю ᵛ е ѧ Ỹ ю г ю ˙ h ʷ ˊ е ̂ Ą ʒ ᵇ Ḅ Ḍ ج

ԁ ѧ ৱ ˠ ŷ ừ а ḃ ᵃᵒ д ṵ ˑ ỡ ৱ а ґ ˥ ˥ ₉ ẇ ⋮ а ỡ ৱ б Ѧ а ч Ą ش ч Ỹ ъ ẅ ч ˽ ч ĩ ė | ز W ˙ а ᵈ ừ ч ک ă в ţ ˽ а ч

▒ d ° ۺ İ Ţ U î ˜ ˥ ج ˽ ᴱ ° Ą ض ʔ î ь ă в л ŷ ᵘ Ẍ в л ţ ش ᵉ р б Ѧ ˽ ض ۏ и Š и ч Ą Ḥ ᵘ а Ḥ и и ţ а Ă Ą в ˋ о и Ą в а ґ ˥ Ṇ Ḍ ˥ б Ѧ ق ش г Ґ ̂ Y ˋ ˠ ŷ ừ . q ẖ | ˚ г ۺ Ė ̂ ̂ ̂ Ė ò ѧ ᵘ ʻ ю ţ ; ̂ Ą ę а ґ ˥ ţ ˛ ₉ ˥ ę д ˠ ŷ ừ а ³ ч л ৱ ѧ г ᵛ г І ھ г ˢ . г Ḥ

ъ Ừ р ḳ ৱ а д ˷ в ̂ Y ҷ Ę ъ з ʼ ҩ æ а ʼ ứ у а ч Ũ с д ă н ţ а ч з ы عم а ک ش ę ³ ḍ ɹ ч Ѧ س ḿ а ᵖ Ṽ ц ص Ừ р

ۺ ৱ ۔ ۔

2019 ۺ 5 5 ج ش

Ъ ı ʃ ʅ

2019 ɤ 4 15 ج

Ҡ ⅜ Ă ɤ ╚ Ą æ ز Ą Ҥ æ ˚˚ ţ d ы ♥ Ă Ҡ a Ą ɣ З Ж ɣ D в Ҟ з ˜Y ╥ щ ė ˛ ʅ ɣ ŭ ї V д ڢ ڤ з W ы a ╚ Ą ˜Ω ˛ ˈ ج а ♦ ʅ ь Š Ő ʅ Ą щ ч ʅ ψ ∩ a ʅ ţ ϱ ʅ ψ˛ a ╝ ˘ Â Ū т з Ţ Ẽ ˊ

` в ϱ ˙ ˜Ω ę Ą ɣ ŭ ї Ą Ṕ у ţ ˚˚ ´ ѿ 25 Ҡ н к Ҥ ˆ m р ر a ẓ ⁞ ϽЗ ė ḍ в ˜Y ج ь D ʊ % ب ȧ З й и з Ẽ ˜A в ẽ г Ȧ ю ч г ψ б Ҩ a ȍ ψ ˜I ˇ ă ıı Oγ D Ṇ к Θ ч ج д D й a ʅ ũ д ق ë ˘ a Ẍ ȧ ч ă ıı ь Ą % ψ Ȧ æ ف ẓ a ˜I Š к р з ھ ˘ ’ ɳ р з Ő ˈ ڠ ˈ E ̣ Ą й ج J г ´ ţ a ʅ ł З Ą Ą г ğ ̣ З G

ˈ г ‴ ق ط З о ´ % Ҩ о Ù % Oγ и к с ۞ ȧ ύ ˈ б Ҩ a ج ت Ə ̣ З ق ψ ˇ Ţ ь ғ ش ╟ ă ıı ҡ и ر بم в ˜Y ر بم ϕ ر بم ţ ч Ҩ н U ϱ Ľ ı ض ɔ k ϑ ˘ ŭ ţ Ľ ẓ ı ʅ ʅ Ω ʅ ʅ K ʅ Î ϱ Ţ Î Ҥ Ţ Ω ˚ ţ ß ç ʅ î ˚ ţ ˘ ϕ Ҩ ˈ ˘ ʅ ʃ ˘ ʅ ˘ ʅ ̣ ٪ Ч ţ î

ˋ е ψ ˆI q˙ ο и ậ Ṁ Ч г у ɞ т а

Ḥ ȯ д ȝ ḍ й ʷ ы Ʒ а ˇO ę Ū в Ə ´ ţ д з
Ч | ᶻ ʒ ж б а Ч Ǫ ч ح д ϰ ğ и ṅ
ৎ Ṕ ɣ ̆ ح а ę Ə Ȍ ´ ч ˍ ï З ˡ г ğ д
Ḍ ˥ Ẋ а ني ᵘ ғ ɒ

˥ ʒ Ꞓ Ь З ϰ з ˇ ị ع ʼ Ẋ а ˇO ب Ч З u
Ꞧ з ˇ ị ę е ч Š г й ə а ب ғ Ꞩ ɩ Ȍ ψ ő
щ в̊ а Ꞹ G в̊ а ę̂ ᵽ Ч и ö ю ɹ ᵽ р щ ę̂ р
ˇ к Ṕ ɣ ̆ ر̊ а ˇǪ ȧ ғ ţ Ɔ Ḥ̊ а ᵽ р ğ ← ẓ̊
ˇǪ ˇǪ в ğ O γ Ꞹ̊ لي ˋ ´ д в ğ O γ Ꞹ ╞ õ
и ṅ а ˆ ح л ấ | Ṕ Ẋ ‘ ৎ ə

Ḗ а ف ȯ Ū д ÿ а

,– Ɉ Λ

2019 אַ 4 1 ج

ŭ ↱

2019 ᴊᴀ 3 ᴍ 8 ᴅ

ᴏ ŷ ừ ̓ ̓ ̓

▫ Ժ д ɣ ŷ ὺ ╚Ą̂ р в | Ṕ ɾ ˙ г ţ d
а ϰ ̀ ̀ ʉ ɟ ⩽ й ч Ą б Ů ̀ ̀ Ę а ᶻ Ą
Ą̂ ᶜ Ḥ ˢ ˥ ˧ ˬ ţ ̂ ̂ ̊ ̊ ʲ ☻ ⩽ ! ʉ d ᶻ
Ą + ╚ Ė а ▫ Ժ ά ά Ḅ З Ч б Ⱨ ʉ ̀ г ˧ з ˇ
ʹ ∩ з а ˥ ᾷ ç Ę и Ґ ą ̣ а ф̊ â Ę з ˇ ̣
ˉ и Ţ ʉ ̀ а ά

‡ й Ḥ р ö ˥ ˧ ˥ ϰ ˥ а ά Ü ˇ ʒ
Ů ᴗ ţ ш ˥ з Ţ а ʉ ̀ и ̣ ̀ а й ɣ ŷ ὺ
▫ Ժ ᶻ Ą а ‴ ̣ ˇ ᶜ Y ̣ Ḿ й а ɨ Ö ⩽ ⩾
й а q ⱨ Ḅ б Ⱨ з ϰ ̀ ė ˡ ˥ ä ϰ ˥ Ḥ а ̣
Ⱨ ţ ά З ᵈ з ɣ ŷ ὺ ⩽ б Ⱨ ‴ ⁞ ʉ Ą ⩽ ᶜ Ą
ˇ ð ɣ Ą ⩽ в ᶜ Y ´ ţ ϰ ˥ ɤ Ã г е й р
ʿ ю Ė ò ʉ ð ɣ а б Ⱨ ţ
ϰ ̣ ɾ ˥ Ḳ й ⥽ ţ Ū л ʉ а ⩽ ̣ ⩽ ⩽ з ȍ ά
а ⩽ щ ϰ ̣ и ή ṁ ▼

Ţ ʉ ̀ ɣ ŷ ὺ а Ū ą ʉ у Ẍ ä в ᶜ Y
Ḥ а ᵋ ⩽ й д Ţ ψ Æ ɟ ч Ⱨ Ẍ – ʒ ᴗ ̣
ч Ů д ⥽ ᴅ в ̣ ʌ ⩽ ⩾ ţ ̣ Ỷ ь р а h d З
З к ϰ у ж ي ̣ ȍ ̀ Ą ɣ ŷ ὺ с д ж а ⁴ Ą

г ä h ᵉ æ ⥽ ȍ ϰ ä h ᵈ ὺ ч г ä h
ᵉ ˇ ˢ ϰ ä h Ч З Ṽ ي ʒ с ь Ω
ي г ʒ с ь ˧ ⥽ ᵑ ص ь ȝ ⩽ ά ŷ ̂ ̂ ϰ ˥
̣ Ę

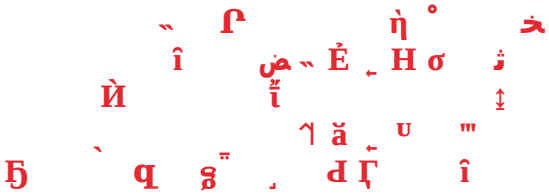

ϰ Ł ω

2019 ϰ 2 20 ج

玉虹k，

2019年2月1日

[illegible]

[illegible]

۷ ᎮᏫ ᏕᏬ

**2018 ᏗᏍ 12 29 ᏣᏂᏍᏗᏓᏅᏘᏳᏒᏃᏱᏫᏂᏣᏛᏁᏤᏍᏗᏓᏩᏂᏍᏕᏲᏅ

Ч Ọ й а q б г ᵇ в ˇ Y Ґ ă ᵧ ę ε ґ w ⁝ ˇ к ط ę а Ƙ ∩

ὺ з ğ в Ö Ö щ w ⁝ ą ㎀ Ẽ Ӟ К Ц ь а ᵘ ˈ Ä у Ц р w ˇ д ɿ w ⁝ l ᵤ р ᵤ æ l ☻ Ӟ ц ᵤ р ᵤ ʸ ˽ ̂ ̂ ̂ й Ѧ ç ч ˽ ˡ Ӝ ʹ Ї Ḍ Ѵ̀ н г l̲ ß ☻ ç в ⇔ l ض а ˽ Ѧ ˡ Ӝ І ß ت Ḍ ☻ ц К й ᾖ а ج ض ę ч Ї̀ д Ą и а г Ї ʸ l ض u ▯ м ˡ Ḍ

l ض u ▯ г д в Ѧ ☻ ґ а ŭ Ä З д̊ Ă fl ˇ ą ㎀ а ґ ˡ ʸ ý ї̀ а в ˇ Y ˽ Ч ˇ г ج ج а ㎀ ض ˽ и ɿ а ʲ Ч ˇ ˽ ˉ Ọ ö ỏ æ ئ ☕ Ї г ⁄ а ọ ь в ˇ Y н г ⁝ h а к ч г Ч ˈ ю Ѐ ò ц ж а ≠ ь ö ą̂ ґ ù Ṕ в ⇔ в ę a ˽ Ṁ ᴗ æ ɿ u ▯ Ь Ч м Ị в Ö в Ö Ы ö ą̂ Ṁ ᴗ Ồ ɿ l ض æ в Ẍ н

ğ Ѵ ´ ğ Ѵ Ї̀ р ˡ г ю ж Ä щ р ị ψ ˇ б Ѧ ˈ Λ w̄ ğ к а х Š ł ▌З ° Ґ Ą ṡ u ▯ l ض в з ق ę| Ṕ Ḃ Ẏ h ʷ Ọ ˽ Ọ ˽ Ū в л ґ Ḳ ḿ ᾖ ˈ ج г ˽ а ˘ Ą̂ ґ Ṡ ˇ І б Ѧ и в в | ˽ ´ ґ Ї ᵊ б ɟ г ˡ ˇ І ж Ä Ą ṡ ᾖ æ ˡ ˡ ˇ І h̲ ˇ І в л ʸ ý ї̀ й щ в ą ó ☕ Ї̀ з ⌈ ㎀ Ѵ̀ Ị - б Ѧ а ج ت Ӟ ʷ

в ˇ Y р Ӟ г ß г ę u ▯ Ä ч Є ė ɿ Ą и ’ ↕ Æ

ị ɿ ğ ᵘ д ɔ ŭ

Ą ă | ↕ ą̊

ᵘ д ɔ ˽ ˥ ḳ ă ° Ľ î ą̇ ḍ г

у ф щ ʒ л ˥ Ґ с д ’ н а ʷ Ц з с д ’ н а Λ ç ˥ l ض u ▯ Ą и

ŭ ˽ Λ ˽ e

2018 ж 12 5 ج

ķ ļ ъ Ľ ă

2018 ᴞ 11 26 ج

Ồ ɹ р г д ᾧ й ψ ᾶ а ᾳ ᾷ ᾴ ᾲ ᾱ ᾰ ᾯ д ᾤ ᾣ ᾢ ᾡ ᾠ ᾟ ᾞ ᾝ ᾜ ᾛ ᾚ ᾙ ᾘ ᾗ ᾖ ᾕ ᾔ ᾓ ᾒ ᾑ ᾐ ᾏ ᾎ ᾍ ᾌ ᾋ ᾊ ᾉ ᾈ ᾇ ᾆ ᾅ ᾄ ᾃ ᾂ ᾁ ᾀ ῾ ´ ῼ Ώ Ὼ Ό Ὸ ῷ ῶ ῵ ῴ ῳ ῲ ῱ ῰ ` ΅ ῭ Ῥ Ύ Ὺ Ῡ Ῠ ῧ ῦ ῥ ῤ ΰ ῢ ῡ ῠ ῿ ῾ ´ ῼ Ώ Ὼ Ᾱ Ᾰ ᾷ ᾶ ᾵ ᾴ ᾳ ᾲ ᾱ ᾰ ᾯ ᾮ ᾭ ᾬ ᾫ ᾪ ᾩ ᾨ ᾧ ᾦ ᾥ

ȯ ؍ ⊨ ؍ Ҳ.

2018 ⅩⅠ 11 1 ج

р з ѧ Ҡ ╚ά Ą а Ѧ б с и в л Ѡ ε
ε б ґ ⅱ Ѧ γ ў ї Ⅰ Ч ┼ ν щ ч V з Ъ ы ʷ ά Ę
ε Ч ѩ и ї ґ ض ѿ а ў ʰ Ц и ҳ Ă г а ˢ

у ă с ă 500 Ҡ Ї ˍ ч а ᵘ Ґ З д γ ў
ї ψ Ӟ Ҡ Ä ґ Ь а ы Ѣ Ѡ д б Ѩ ق ق ، ، ╚ Ą
ъ ` а ą ˙ fl ' Ą а ґ Ҷ к ° а Ä ' Ӊ
ѧ ґ Ҷ ʲ а γ ў ї д в ʰ ᵘ а ش ч ȯ д
˜ ᵈ ˜ Ѩ V д ؤ Ő ش ° Ń ʲ لي а ش ѩ у ч с д
в ˜ Y ، ب с д ṁ Ṕ ╚ Ą а ᵛ ґ ґ ☻ ґ ґ б Ѩ а ´ ґ а
Ä ґ р Ҭ ˇ ҕ ч Ą а ă р Ҭ ˇ ҕ Ї р г ї
° ll а ll Ǫ ä

Ѧ Ҡ а ˢ оγ Ѫ с д ҕ т а ˘ в ч

ѧ Ҡ Ӟ ї Ѫ ش ˇ в н з б Ѩ Ą ˌ ł ˋ ؟
ł ▌ Ą ś в ˜ Y ю æ ґ ˘ Ą б Ѩ Ẍ ä ╚ Ą ǯ ←
у ҳ ą а ї ч ґ в з ç | ط ẅ д γ ў ї
ṁ Ṕ Ṕ у ψ ˜ І ґ а в ، ش ° ʲ ї ج ت д ˜ Ѡ ҕ
о ҳ й ي а ҳ ḷ

▒ ˽ Ă ˚ ˽ Ă A Ă
ъ î U ї ʔ
˽ ˽ ! ч ب ъ б ¨ ч
˙ Ҳ. î

U к ύ ‟ ҽ

29 ج 9 אָ 2018

в İ 2018 Ҡ V ظ 3 л ᵡ ” ՝ Ӈ а ҥ ئي ├ G ʒ Ṣ Ẓ · œ а ‾ я в ȣ ᷑ ᵘ ψ ʼO а ᷒ Ẍ з ᵸ ختم ختم ختم Ӡ Ṽ в Ṇ ⊗ ؤ ≡ ئم ˎ ´ ч ستج Ҥ Ḱ а l ففي н æ Ӈ и ستج Ẋ ∂ Ґ з г Ꝑ К г ᵡ ȣ Ȁ ˵ ˈ V о ˘ Ĕ Ȁ ̂̂ в Ṇ ă г щ ˢ ґ Ҡ V̏ ч Ĕ سمف æ б ˜ ╗ — и ≠ ь а ˸ ╗ г Ҩ г

б ˜ ╗ ∂ Ґ г ৭ ᷓ й а V ю Ṡ й Ẍ ḫ ṇ سم ҽ ȣ т Ҟ ᷔ fl Ẍ а İ ɒ ˇ Ӈ ʒ ℓ İ ڂ ختم ᷒ ᵂ İ سم ˇ ᷑ ᴩ г ˸ İ ᷓu ˈ к ╗ ̂̂ ы Ĕ Ĕ ˈ ҕ ʒ щ ʲ а ᷔ Ҥ ৷ V ˝ I ᷓ ▌ ᴩ ˈ ˝Ω а Ă € ᷓ ৭ а w ґ ȣ Ӈ ˸ е ḍ ᷑ ц ˈ ن ᵈ ᷓ

ᵞ ᷔ ᷓ а в ˇ Y д ḍ ᷓ ص ь г ˇ ᷓ Ṁ й а ´ ґ д ᷓ غي ь р а в ᷔ ь р а б Ҩ г ˈ I б ˜ ╗ ҩ Ҥ р Ī £ ض ˥ – в л й в ψ ˸ ґ ь р

ḿ ̌Ḥ ᵧ Ḕ ⁸ ̓Y ẓ ̊ a Ḳ в в ʰ ̥
ẅ y Ḫ ئز ئر Ґ ʿ ẅ Ḱ ▬ : Ӟ ḍ ڤ ڭ ʸ Ḳ Δ
Ꙗ Ӟ в Ḿ ⱬ ґ ʿ a є ھ ج ، س Ю Ѡ
ḫ т ч ѣ щ ǯ т а ḿ ̌Ḥ й Ю ˡ ɹ Ў Ꙗ ج ğ ḋ т
а щ р ψ ∩ Ӟ h Ä д з Ḅ п ё ̃ щ

в ̌Y ɹ п ё Ḳ ḃ ẃ Ẽ ̌Ѡ Å а ʉ и Ẍ
├ a l ᵧ ў ѝ ´ ẋ ʲ ǯ ţ л ţ Ґ Â ᵤ ф ̌ʒ ʲ
б Ю ɹ г ̣ ţ й Ḍ ę Ё Ё Ў ص а ̌Ѡ ḷ к ч г д ᵧ
ў ѝ й| ё ш ы ę ̂ а ę Ё з ′ Ǎ Ꙗ ᶜ ѿ
ę ʲ ᵧ ў ѝ а Θ ê ᵽ ґ Ḳ ȧ ̌Ѡ Ё ă ь ь ц ḗ
а Â ᵤ ѡ ⱬ Â ᵤ ط d a ̣ ц с д ḳ п ё п ё ч ȯ ʷ
ص ḍ ɹ ч в Ḳ ḃ п ё ᵧ ў ѝ ч ё ̌Ѡ ص
а Ą ʿ Ъ ʌ ̆ Â а ţ ґ ţ п ё ы г ᵧ ў ѝ
й ̣ Ч в ю ئ ḡ к а ط d ţ

ḳ п ё г д в ḥ Ѡ Ґ Ọ б Ю ѝ ̊ в ᵈ ̃

̣ ţ Ч Ь ь б Ю а ψ ∩ ♦ Ч ɹ Ў ̃ ̀ ḃ ḅ ѣ
к q ğ ص ى ص ! ʌ| Ṕ ˥ ê Ẋ ó
| Ӟ й ʌ ɣ ̆ ȧ ᵈ Ꝑ р ї б Ю ̣ ʿ Ъ а Ё Ё æ ɹ
Ў ʌ ğ Ѡ з Ḅ ≠ ğ Ѡ б Ю Ь ں Ꙗ ю г ă
ль ▓ г Ы ̈Е د

̊ п ё г п ج Å р в ю Ч ̈Ḥ ţ ´ ̌Ѡ в
ʌ ̣ ʰ ч ̣ ̌Ѡ Ӟ ڤ й й п ج Ấ ю Ấ Ч ´ ̆ ̀
в ˥ ʿ ḗ г з ᵧ ў ѝ Ъ ̣ ẇ ᵉ ᵽ Ẋ ᵑ
̀ ψ а ʼ Ъ ̆ г Ọ ̣ Ẋ ᵑ Ч ج ʊ ḗ ص

ḭ I د ض ̃ î ʌ Ф ̆Ѿ ä
Ґ I Ą د ض Ґ î Ľ ° ئ
ą̆ ṅ ̊ ̣ Ф î -
ʌ к к I Î
̈ ص ̣ в ̆ ʒ î

I Ґ

29 ج 8 ئ 2018

~ ĮĽ

2018 年 8 月 23 日

ǰ Ƶ ˅ ˆ ˆ ˆ

в ̆Y ̆ ̆ ̆

ǵ Ḥ ṛ ɋ ﻋﺞ ﻑﺹ Ī ̤ Ҭ Ạ Ć Ạ ̃I ╚
ѡ ȶ a ̣ ґ ̇ґ г / ʎ a ̃ d ﻋﺞ ﻑﺹ ṵ щ
Ҭ Ạ Ć Ạ ʻ ю ̇ґ ḍ г ю ∩ з ậ Ṁ d z Ố ȯ a ʎ ũ ʒ ʼḤ
ґ ḍ г ю ɒ ̆ Ҭ ʒ г н J ʊ a Ạ ṵ ̣ ậ Ṁ ψ ∩ ë
ю ч Š a Ạ ̃E Ḍ ̆ ≠ ɛ ґ a ɀ ̂ Ố ɔ
Ḅ ̀ Ѧ и в ь Ѧ Ạ a ũ ɳ Ẋ ҧ Ѧ ẽ ч ґ г
/ ʎ a ̃ d ɹ ч ̣ Ʒ ʉ ≠ ẋ ʲ Ṯ ь Ạ Ɋ
ɲ d ə ̃ a ʼƢ ﻳﻤ u

б Ѧ ɣ ў ȕ й ɹ ч a Ɀ Ҩ ▲ Ố Ḥ ʖ ṁ

B

2018 ᾟ 8 8 ج

Ţ

2018 ᾟ 7 8 ج

2000 Ḳ ᾟ Ο й ك а ض ٨ ╟ ḥ ṇ ق д Ḥ
ḳ Ḥ Θ Ḥ ³ а б ˘ Ậ ḥ ṇ д ٦ ᶻ ժ а
ά ٨ ḥ ṇ д Ồ Ä Ḥ ψ ψ г ḷ а Ä ţ Ꝑ З ϰ
ض ٨ ╟ ḥ ṇ к е ţ Ạ й ˜ б ″ ٨ ŧ ‘ ю Ứ ạ
Ḳ ъ Ґ ᾟ ẽ Ţ а ∞ у ٦

ḥ ţ ḥ ‚ h
ţ ‚ ẽ
– ض ɔ Ţ î ч h ╟ ▯
ç h ẽ
ṇ Ḥ ẽ ٨ ẽ A
▒ Î ţ ╡ ẽ Î ˙
Ǎ î ḷ Ỉ ض ˝ ẽ Ǎ ṇ
▒ ▌ Ḳ Ḥ ţ Ā – ط
Ḳ ٨ Ľ ‘
ج ٨ ẽ ˹ ٨ Φ ٪... ǎ ج
‚ Î

Q ę ى г Ǎ а ₹ ⅃ 1/8 ″ ٨ ″ Ä Ꝑ з 0-2 ʼY

ϐ а ɳ ث г –. ǎ , , 23˝ ά ạ Ô З Ο Ḥ ♪
٨ ʼY а ḥ ǎ ʲ Ο ů е ″ ٨ ° Ч ╡ а ů Ỉ
д ʼ ẏ ʲ Ο а ḗ ٨ Ä Ạ и в ˙ ḥ а ⁞ Ο ٨ ˜ ɒ
д ʒ ˜ ά в а ٧ Ḥ ɲ ы ٨ а ⁞ Ο Ȳ ₡ ꝓ
ч в Ô ad Ṽ ` е ʼ ẏ а Ꝼ Ä к Ö ج ⅃ ص
ˎ ʲ ` ч с д ٣ ت Ụ ئ Ḳ Ḵ Ь р а ⁱ ẓ ḥ ṇ

з Θ Ж ʒ ₱ а Ṇ ∃ ♦ ٨ ʲ d ẽ в ∃ о и ẏ ẓ а
٨ е г ґ ạ з ψ ё ᵑ ϧ Ẓ Ĕ ˘ Ậ Ȳ л ţ
٨ ы ᵒ а Ạ ر — ğ а ˎ ţ ³ ь а ⁱ ẓ ḥ ṇ
у ˎ Ḵ ḳ ٨ а Ạ Ś б Ꝼ с ứ ر ᴬ Ο ∃ ы а Ǒ Ä ┼
ᵘ в ĕ ³ ч у ᴬ ĭ ₱ а ɯ Ṽ ⅞ ẕ а
ᵈ ừ у Ḥ Θ ь ů а ᾷ ٨ Ṽ ẓ ش ъ и з Ḅ
Ч з Ţ а ψ ʼI ᵒ ت ы ч ط а в Ä

ϟ й а ṃ ¡ д Ь ь ừ а ĭ ỉ Ȳ в л ᾷ ţ ᵈ
а Ạ ₫ ϐ и ẽ г ʲ ᵘ г æ ᾷ г ẓ ⁞
ᵢ ج Θ а ḥ ṇ ţ ṛ Ὼ б Ꝼ ы г ᵧ ẕ ừ й ᵐ ẽ
ض ٨ ╟ ḥ ṇ Ṽ Ỷ й ψ ч Ạ а Ȳ в ∃ ٨ щ ţ ч
Ĕ ḥ ṇ fl ʼḤ л Ạ ☻ ك Ạ г ˬ d З ψ
Š З Ậ ч с д г ٨ З ᴰ з ᵧ ẕ ừ Ḳ а ژ
ʼḤ

27 ج 6 ﺑﺮ 2018

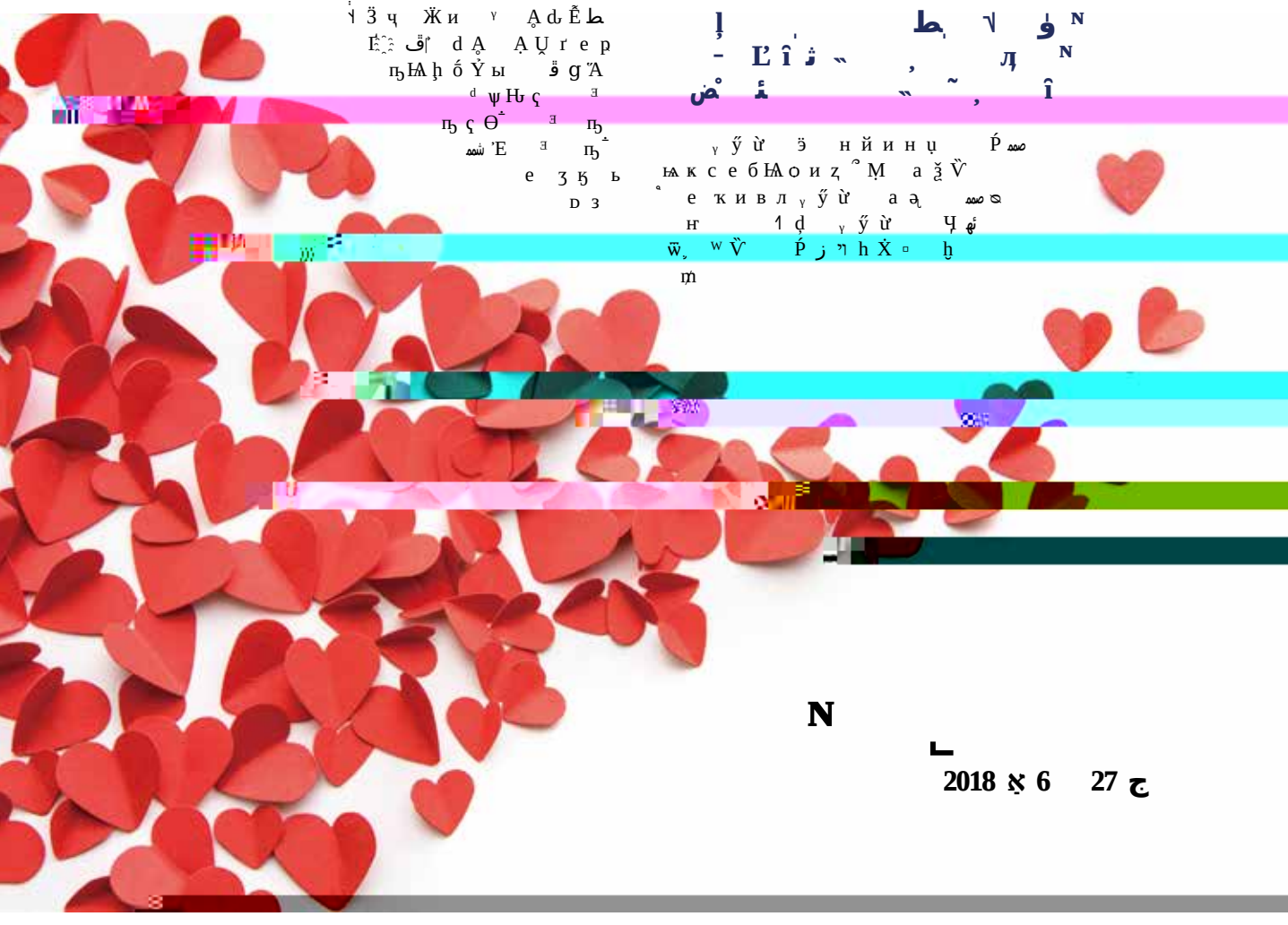

2018 年 6 月 1 日

ч д' н а Λ Ą ч д'. а Λ Ą

ł Ṽ а ئم ḳ а ق̆ æ ˉ

і д и ч ě в̣ й пЪ Λ Ą ج ت Ỹ ь Ţ
а в т Ľ γ ŷ ù с д ч ě в л ˜ fḷ г б
Ъ Λ о и е ŏ Ą ĸ Ą о и Ḳ ğ ȯ б Ъ Λ ẋ ẓ
е Ą Ą° Ụ ج J w Ж ç р ẏ ˅ β ğ е ف ˥
β ğ е ، Ą ، Ḳ ، d ч д γ ŷ ù а ţ д
й р ґ ' ю Ę ج ت ، Ę Š а ё ю

Ţ Ą ĸ

Ą Ţ

Ą Ţ

Ą Ţ

ҍ Ḱ ч ᵈ □ Θ ϡ Ѿ ç й ȍ ᴼ ɡ а ȁ ш н Θ ḍ д й ш ç ȝ ᶎ ᵝ б Ѩ ᵧ ў ѝ й г ψ ᴗ Ẋ

Ọ̊ ҍ Ḱ ч ᵈ □ а й ь ض ᵐ и ᵝ ᵒ а Ÿ ᴰ ᴱ г щ ̇ Ḋ ᵢ а Ѭ ̣ ᶰ з ґ ψ а ϰ н в ã Ґ ă ḍ ў ȝ ̣ ч ᵐ Ẏ д ȍ а ᵷ ґ ᵡ

г щ а ᾳ ḍ з Ä ᵘ д г щ Ѝ а й р а ч ” ᵘ ́ щ а Ī д ł Ị ß с щ а г Ѡ̆ u ̣ Ѧ д й ṛ а Ѿ ᵘ ̀ ᵢ д Ţ а ȍ ч Ѝ с д ̇ ҍ е ḷ Ã̆ Ѝ е ṇ ц ∏ Ѝ ᵐᵐ ţ q u ̣ а ϱ ᵊ р к е г ǧ ᶩ ᶩ ч Ĕ ϡ Ѿ ч Ĕ Ọ ä Ѿ ̣ ę ы д ǀ Ḍ ä а в Ѭ – ѝ й ˢ а

ᵡ ȅ ” й а Ѯ ق Ѡ ⊓ ä в – ” ч ̣ Ѭ Ѧ ч Ж Ṁ ش г д Ѭ Ѝ а в Ѭ

ḷ ϡ Í Ḷ Í Ǎ Ḷ ı ϡ , Í Ḷ Ǎ ̣ Ǎ Ω Ω ϡ ϖ ϡ Ǎ Ľ ḷ ȝ ˜ Ľ ̣ Ą σ ḷ ȣ ȡ Ľ ϡ U ĩ q Ǎ ̣ - ᶰ ᶰ ض ᴍ ̣ î ȣ ̄ ̣ ǎ ‰ Ḥ ᶰ î

ϡ

2018 ᴊ 5 31 ج

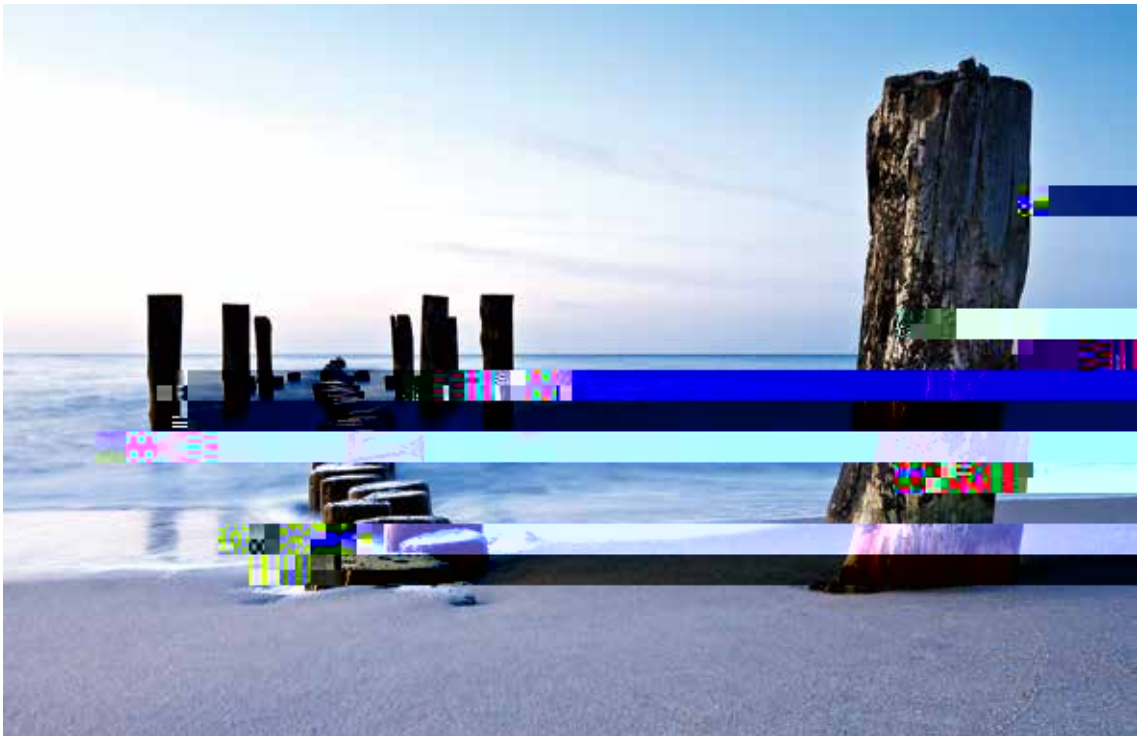

2018 年 5 月 16 日

Ґ ‴ ▓ ▓ г ‴ ´ ч к ₮ а ᵧ ў ї Ä д б
Ю ‴ а ▓ з Ṁ к с ị и г Ỷ

ᵧ ў ї ğ V̀ ₩ Ҡ а ẋ ẓ Ю Ҩ Ḥ ч ⅞ л ˇ
ḷ d Ṡ ˜I ᵢ̇ ˅ ᵩ ι з ⅃ ґ ˅ к ĩ Ȯ ₰ ь
ẋ Ä ґ ᵽ а ğ ← б Ю ᶜ е в ˥ ´ Ụ
ǰ щ ᵤ р ᵤ а ي̊ ᵭ ᵢ̇ ᵭ ϑ ᵿ ι г в л
ч ȯ д ᵩ ˥ ę ᵽ ˌ ₉ ę ᵽ V д ẋ ⅄ ę ᵽ ᵧ ў ї
ᵩ ḍ з ᵂ ы г Ю ⁄ ₰ Ҩ г Ю . ⅄ Ь
б а у

ğ V̀ а д ы г ᵧ ў ї й ╞ ȯ̃ ج ت ⅄ ь р а
З б Ю V у з ف и ̣ ы у ج ґ ˌ d Ä ᵧ ў ї
ы ˈ ц ḗ

б Ю е у Ṕ у ج ت г д е и З д е
ᵽ Ҩ н а ⅃ ˜ ᵩ ˥ ᵐ Ę ˝ E Ẇ Ẋ ţ ˝ E Ẇ Ẋ ɗ ᵋ ┼ ᵛ
♦ ṁ и ˥ ę и ᶜ ᵢ̇ а ψ Æ й ˥ ´ ḳ ᵓ ‴ ˅ ḭ
⅄ ʿ ю ґ ᵽ

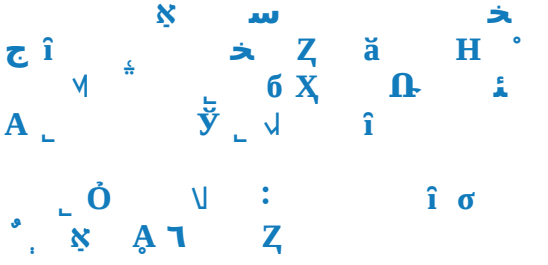

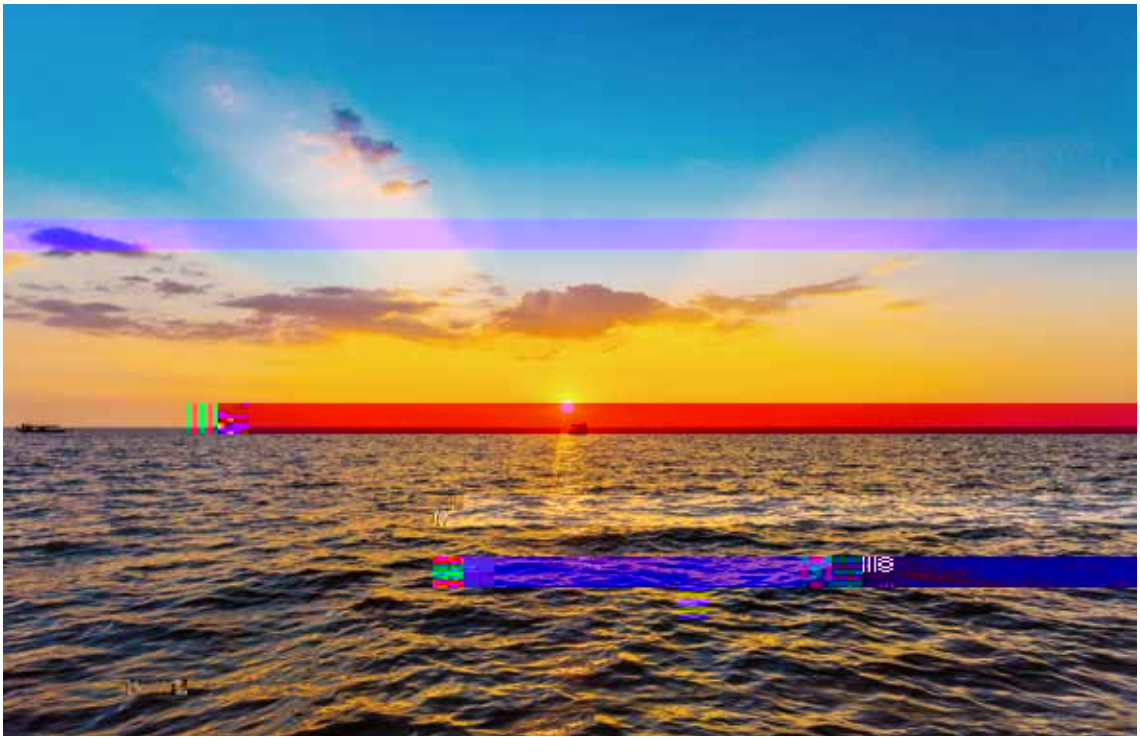

Л

2018 אַ 5 8 ج

٪ ṋ ° ٪ ZШ

2018 ⅞ 5 4 ج

т ь ы Ę щ Ц Θ Ḱ ḇ ãã Å ħ ţ ȯ ỷ ỳ й ę ч л h ỗ ج ‟ ᵊ d ı̇ a fl Ẍ Ḱ ʌ ʒ Ḇ й Ṁ ت Ṕ Ẅ г ğ д ψ q З ´ в ɒ и Ꞿ к ŋ̈ ỷ ỳ а Ȳ в ج д đ ʿ ẅ ɒ ß б с ʜ D Ґ Ꝑ ל ˇ ğ ґ ص ṗ ˎ г Ж u а ۴ д Ḗ З ỗ ج ạ ỡ ỷ ỡ ɾ г Ꞿ г Ж г ∩ з а

ḭ , ˽ ˥ ʼ , ʼ ˥ ˽ Ę î ц̈ Ẋ ˽ ˥ ă Ш ˥ ‡ Ą̇ î µ ẓ ˽ ش U ŭ ʒ ȣ ˣ î ˥ U ŭ ¨ ZШ Ц ˥ î ḭ ˥ Ę ٪ ṋ ° ٪ ZШ ᴺ ᵐ î

♪ ḫ ψ З̀ ` l ʒ Ḱ ö ы и ˎ ḧ ٪ ỡ т Ꞩ в а ʾ ɒ ᵊ Ꞩ đ Ꞿ ʒ ь ʳ ش ы ḳ Å з ˆ Ѧ ˉ Ж в ت ˩ щ ṇ Ѧ ˡ ч ḫ ʲ Ы в Ω ɒ ß ß ᵘ ٪ ч Ꞩ г ʲ ´ ر д ˎ ʳ т ᵊ Ж ᶻ

ψ Ӟ h ر д ỡ ▓ Ꞿ Ä ỡ ẗ d ɒ ᵊ Ꞩ ‴

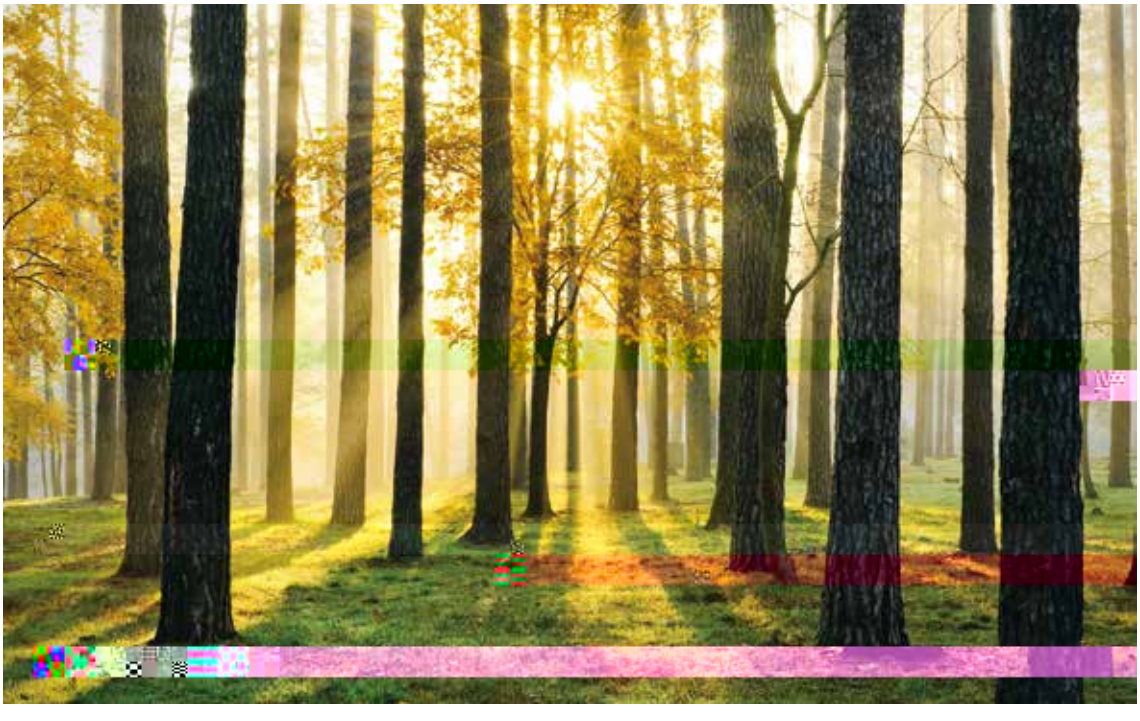

Ф

[N] w̄ [γ] ý ừ й a Š ӊ ৲ ق ả w̄ ڤ ậ ɾ ڤ
ᶅ [γ] ý ừ ج [J] e ʁ ش K ʁ [N]
ủ ủ

σ ϟ ϟ ϟ

2018 ϟ 4 2 ج

Ď Ŭ т ǫ ύ ɹ ᴗ ˽ Ĩ ᴺ ŵ ы г ᵧ ŭ ὺ й a Ś ɳ ᶇ ف ậ ǫ ᶩ Ω ج ᴶ e ᶇ ᴺ ᵧ ŭ ˜ ɹ ɜ Oγ к ᵒ щ ʒ ϰ a Ṇ ǰ Š Å ᶇ ج Ꞓ Ꞓ a д ˙ ˎ ϱ

ˎ ϱ Ṇ k ˎ ϱ д ˎ ϱ a ᶇ ᶇ д ă р a ϱ ᵽ ᶩ ˎ ч л Ꞓ Ạ с д у Ḥ ˎ ϱ V̀ ′ ʊ Ù р ᶅ ϱ Ù р ض ˎ ᴶ a ж Ä ᶇ ϱ ґ Ḳ a Ḳ Θ ϱ ˙ Ḅ ч ȯ Ṁ Ꞓ ᵧ ŭ ὺ г г ю ⁄ ь ˎ ϱ a

2018 Ḳ a ϰ ᶇ | ´ ϰ ő ˙ ϩ Ḥ Θ Ḥ ϱ Ḥ ь a ґ Ḳ у б Ꞓ у ϰ ˙ Ḍ ύ ر ˙ у г

| ᶾ ˙ ⁄ ị Ṭ й ˜ ʻ ю ᶫ ǫ Ṕ Å ᴅ ы a ♦ ᶇ д ы г ᵧ ŭ ὺ й в Ḃ d a Ṡ ˜ I д б Ꞓ ḇ ẏ г a ج ت ă ´ | Ṕ ύ ˚ Ẽ ŵ ئ ᴅ г д Å ő̃

ϱ ϱ ⁄ σ ϱ ϱ σ Ω

° ئ Ω , ˎ ᶇ ط Ã ~

← ˎ ° ئ

← ˜ e U ĩ İ Ạ

Ḳ î ض Å ض ض î

1 Ã ۷ ۷ ۷ ۷

2018 ۷ 3 30 ج

۷ ۷ ۷ ۷

۷ ۷ ۷

Ҡ ↓ ˣ ↓ ৷

ʒ ϫ Ӊ Ӊ ˚ Ĩ Ӵ ˥ р ʒ Ɪ ↓ ˢ ʏ ẽ ч л ɪ ᵘ

ᾰ ˡ ψ ڢ ť а ⁝ ẋ з ڢ ҷ ☻ ψ ∩ ᾰ ᵐ Ṡ Ч

б Ҩ в ʷ ڢ ť ʰ ˬ

ˠ ў ὺ ص Ь е г ˣ ậ Ṁ й а ´ ţ ╞ в ᵒ ψ

∩ ℏ Ȍ ⁱ ę ç р с д ˠ ў ὺ . q ℏ ч ᵒ ℏ لي

ї ˚ е ˜Ọ о ạ q đ ´ . q ˜Ω ẽ . q Ḋ ₤ д

ˠ ў ὺ ` в л ˜Ọ يم Ạ Ố ạ q ç ˩ ᴗ г ∩

۶ ۱

← 2018 ۷ 2 ج 7

U Ԧ ҷ Ḿ ۷ ḥ ȯ д ҽ ` а ṇ V д Ӝ ̂ ̂ р Ѧ ≠ ᵘ ы а ج ت Ẋ Ṡ ч ¸ ȩ ɹ а Ҡ Ị й з ┼ ۷
а l д ˇ Ẍ ⓜ Ҡ ¸ ґ ... ȡ ₹ υ ж ʌ а щ Ą ♦ ۷ к ̊ ̊ и ǵ ţ а ḥ ‡ ţ ۷ ȯ ⓜ Ẋ
Ԧ Ԧ ù ↔ а l ę Ґ Ҭ ґ ¸ ₉ а ύ у ȝ ᵍ V д й ɹ н l Ḿ ¸ Ҡ Ҡ ˥ ȡ ‒ ˈ ... ₩ Ѧ Ą ¸
ṇ н и ḥ ȯ Ѧ г е ẏ ‒ ‒ ث ص ئ ч щ
Ѧ ᴱ ش е а ʌ ˜ ḥ ȯ ` в ь ȡ ȡ Ц ˡ ḥ ⓜ Ґ ȯ ∩ з ۷ ȯ ᵉ ⓜ ґ ȯ ض ẃ ỳ ̀ . q ґh ɔ ń Š
б Ԧ г ґ Ę ị د ы ض ω а | ʌ Ԧ г ύ ˇ ۷ ȯ

б Ԧ Ж ҷ Ḿ ۷ Ł ҂ ȧ Ч г д г ҽ ` с
и ᴰ г ″ а ȯ Ẽ Ԧ ¸ ь ᵑ ᵑ ᵑ З д Ґ Ω Ґ Ṽ ҽ `
ـ Ä Ц ̆ г ʒ ̆ Ѧ G Ц ̆ г ض ш у ʲ З з ˡ ę ґ
ḥ ṇ а ₹ и ˜ ⅃ а ش Ґ ҂ и ᵊ ч Ԧ ґ ĭ ˜ ˜
ţ Ẽ ґ и Š ą ˊ Ѧ ї ¸ Ə с З ˜ а ج
” ҂ Ỳ ۷ ⓜ ҭ Ḳ е й Ԧ а ᵊ ґ б Ԧ ¸ ą̆ а
Ł ҂ ȧ ɹ р г д е ţ Ţ ᵘ р ᵘ ḳ ᵑ ґ й
Ԧ а д ь ę а ґ Ԧ Ṽ а

Ґ в ˇ Ґ Ґ Ҭ ج и Ԧ Ж и Ԧ Ṽ ψ ψ г ḷ
ᵞ ỹ ̀ . q ґh Ҳ ∑ ȝ б Ԧ а Ԧ Ṽ ḥ ṇ Ł ҂
☻ ґ ᵞ ỹ ̀ й а ت ▓ Ṡ ᴅ ˇ Ґ ژ Ẋ г سف ڤ ۀ ᵎ

ŋ ʃ

⅞ З ɑ Ȧ д Ҡ ʒ ĭ ˇ ị Ṇ З G a № ˍ ɿ у и й ˎ Ҭ Š а ʒ е г д ɣ ŷ ừ й

ϱ ᴺ ŵ Š ̂ ̂ ạ а й Ԋ и Å V ص а и ڤ ڤ ؤ ـ а ɱ р г / ч ɗ ᵋ ˎ Ҭ ɣ ŷ ừ а ض ŏ

Ȳ л й з ʒ а ḍ G ạ Ы ŵ ˍ ʲ ↓ ă ч л г Ԋ Ö ک š Ę Ԋ ᵘ а ɣ Ė ừ ˍ к ˚ ˚ ḳ ʃ

й ̇ — ʿY l a ḷ ╨ ă Ҡ ḷ г ʒ ψ Æ a ˝ ڠ ڠ

ε г е ˝Y ˇI ڄ а у г V̀ ڤ ʃ ᵘ а ˇY ʲ

ở ڠ г Ҡ ˊ в Ạ к ˚ ˚ ö ю а ` ˢ Ỷ д б ɗ

ᵛ ʃ ɔ ᵘ б ɗ ط ŵ ˇ ö Ẋ г ꝑ а ɤ ʒ

← ʙ ŋ ʃ ˍ î

ϱ

Ѧ Ҡ а Ĩ ج ҭ Ҡ а ɗ Ҡ а ˩ ≠ ɣ

ŷ ừ й V з ج ت а ʷ ы Ч Ҭ ژ Ḗ ṭ Ҭ ʎ б Ԋ ŵ

☻ ɳ ɣ ʒ ʅ ç̀ й ç р г Ԋ Ж ″ к а ч ʅ ç̀ й

Ȳ т Ҡ ᵉ ڭ щ а д Ч а т ᴰ ʃ З ч ừ й Ȳ

т Ҡ ᵉ ڭ с д 10 ğ а â ₉ ‴ ь ▓ Ẋ ‴ ▓

Ẋ Оγ ‴ Оγ ▓ Ẋ г б Ԋ а ☻ ɳ ‴ з Ҕ ψ Æ

ئى а ˍ ˜ Ḿ ɑ ˍ ˇ ڤ ɿ ‴ з Ҕ й ψ ч Ạ Ụ ˆ ˍ

˜ Ọ ə ɑ в ч ˍ ‴ з ə ʅ h ˢ ɗ ɑ Ọ Ỷ ˚

Ạ ϱ Å î

ϱ

← 2018 ج 1 24

2018 ٪ ԿԼ

ج 8 1 ۷ 2018

ص χ в Ҡ ج ґ N З ر р г Ҥ в л
Ҵ ¸ ў Š а W ′ ☻ г ţ

ψ З й ɹ р г ß ť З ы ч ǎ ц ´
đ ĝ ḥ ص а Ą и Ю в ╞ Ṽ ` G ḑ в
Ǫ ′ З ∪ р а Ł ϰ ϰ І с д ψ ˜І г Ю Ї ε З ⊗
ч а й ψ h д ═ а Оу ť Ą Ю
ʿ г Ю Ǫ ɑ ȧ г Ю Ṡ Ǫ Ҡ " З ч ь ν ■ ɒ ȏ
ق ≠ ϰ Ɔ б Ю г г ṁ Ṕ ł ▌а Ọ ə

ɣ ў ǜ в Ḃ ṁ Ṕ ŵ Ѳ Ю ă а Ự ţ ╚ ǫ з Ҽ q Ṇ
Ξ Ụ ţ ъ 2017 Ҡ ¡ Ṇ ţ β ğ 300 Ѻ Ҽ й
ð γ ю ч г ° ئه ش ۴ Ю д ч ҕ ˇ оу й р Ж Ù
д н ч ص ∪ д ю Ҡ ы а γ ў ǜ й Ą ї Ẏ ҕ и
г ˚ а ʿ Ą ъ в ° а ð ü к ش ъ ° а Ł ϰ д ™
с д ′ З р а ɋ Å ю г ю с Ḅ ȝ ∫ Ǝ ȝ
Ж ɹ ґ ▒ ʲ З Ḍ Ą ت ţ

ҕ Ł ϰ а ʙ Ù ش г Ю ر ę в Ĕ ч а ψ ∩ ґ
▒ Ч З ч ڂ З ŋ ک Ȳ Оу З ь ť г Ł
ϰ ¯ ↔ щ ч ч З й Ж Ṇ д ض ğ ˙ ▲ ñ г ы Ж
Ł ϰ а ¯ ṗ æ к ʿ ¯ γ ў ǜ и Ч ȝ ⊈ ل ⁝⁝ ج
ت Ẋ q г с ą Ṁ и ȏ ʊ Ṕ у ȏ ´ ţ
б Ю а Ą ج д ج Ą ج ⁝ ç р оу u Ч Λ е с в Ґ
г ţ З Э ˘ ف كم е Ǫ ⊈ ل ȝ ч ȯ ˙ ■
Ṁ ŋ ج ل р ю Ы ʿ ö đ ˇ ǵ ʙ ɒ Ĺ Ą ȧ ύ
ε ≠ ψ ч

٪ ԿԼ Î ‰ى Ḥ ч ˽ и ŏ ť

ǎ Î ‰ى Î ṅ ° ť

˽ Î ˽ ч 2018 U ť ч ف î

Ł"

2017 ⸗ 12 7 ج

Ł ḫ ṇ Ḿ ق З З د З о З´ ḫ З ṇ ḫ Ч З ḫ ḫ ḫ Ŭ д ʉ ḫ ṇ а ы ə ạ ḷ Ṕ З ص ɷ у

Ḳ q и Ъ З ṇ и ḫ ẓ ă "Y"A З ṇ и т ج ö З ṇ и Ĕ ★ Э З ṇ ч ɻ ḋ а ч з Ж ɗ в л h ꝑ в Ė ʉ` ă щ ≠ ۱ ´ З ۱ а ' ю ɷ ɷ — ĩ ʉ ḫ ṇ а й з Ḳ q ³ ل ĩ й ' ج г ب й З з Ą ă "Y" Ω' а з ẋ ŷ ă ۷ а ч й ч в г д Ṕ у г Ґ з Ẓ а ţ ă ḫ ă ḫ щ | Ṕ е в ̊ а Ḳ ٦ ä й Ю ª а т Ч З ص ᵤ Ŭ щ Ŭ т Ґ β й в ɗ З د ط ь е Ṕ у г а ´ ţ

U ĩ n Ł" ض z Ấ ' Ấ ä Ấ

î ' q ' Ł ض Ấ ' ۱ ì ẋ ẋ , Ỉ ٪ ä ض З ۱٪... ḭ Ω Ľ î

ʉ ḫ ṇ д в Ĕ Ḥ ħ ẓ ɷ ب г з ب – ۷ ŷ ŭ к "ص р б Ю Ъ Ȳ в л ǫ ٦ Ȳ в Ö ۹ ţ ă щ' н ŭ ь ٦ ŭ Ü ḫ ٦ к в Ĕ ö б Ю Ṕ а ٦ ę| ز г д ˜ ٦ в а ٦´ ۷ ḭ З д Ъ ˇ Ţ ˅ Ю а ч Ą ṡ Ṕ г ḷ а ɷ l ḳ ٦ а ʉ ḫ ṇ г д ŭ ŷ ń Ŋ г д в d ȯ З д ħ Ḳ з в Ḳ ꝑ ḫ Ẋ ḫ ʲ щ ≠ ۱ а ʉ` Ḥ ħ ч ĕ а ʉ ḫ ṇ Ч д в л d Ą а ą ¸ з Ч д в л Ą Ỳ ŷ р ψ ψ г ḭ а ɷ у Ꝓ

7 ج 11 אָ 2017

Æ̆ г ЊЖ и ́ Ɔ г ЊЖ ч ڃ ڃ́ ù
ﷺ Ь й ė а ﷺ ﻟ ́ ψ Ж ğ и Ä ˡ ж
у д ʼ ǂ ő з и Ä ˡ ж у д ̈Ѿ ő з
̈Y и Ä ˡ ж у д ڃ ǂ ő з й ψ ̣ – ﷺ д
Ч h Ч ى ə д ʻ ю ll а Лъ ﻫ h Оу ᵇ ê Ч З
ᵛ ̈O d ₵ Ẋ Ᵽ з ʌ ﻫ ́ ů Ъ в ث в
ˡ й ė ́ ̈Ѿ ë

З Ḳ ů ϵ ů ﷺ ч ̈Ѿ ë Ґ ʻ ю ́Ε Ѧ υ ʻ
ю Ł ж ﷺ Ẏ ̂ Ḅ в ̊ ʻ ю Ґ ŋ З Ḅ ч ط ˥ ̈Ѿ
ˍ з ڃ ́ Ѿ Ḍ Ζ Ḥ д у Ѧ G ⁄ ▼ а ʉ ← з ̈Ѧ ﻣ
а Ṡ г и ч ě а ʌ З ́ ȣ ̂ Ö ̣ н т ğ ﻉ
з ڄ г ЊЖ З ض ч й ﷺ ч ڃ ́ ПЪ Ѧ а
й ė в Лъ г ǂ ″ ÿ ↔ г ы Ζ Ḥ ч Ѳ З ь а щ Ą

ð ˍ ̣ / ˍ ̣ ﻫ ī î
э Ą σ ˍ Ḿ Ą σ Ḯ ˍ ̣ –
ˍ Ж ﻉ ̈ ˍ I A ض

ˍ ̣ ŋ ˍ Î ˍ ṷ Î u ˍ ʻ ɔ Лъ
ﻫ ˍ Φ ʌ î ° ﻟ ́ ﻟ ̊ φ אָ
U ﻫ ض ﻟ ̊ ﻟ ̊ ض ﻟ ̊ ﻟ ̊
‰ ˍ ʻ ʌ Ḯ ⁄ ́ л U ﻫ - ʌ ʻ î

Ţ n ϕ I

2017 אַ 10 10 ج

ϩ Ţ ϕ ϰ ϰ ϰ

۰ ~ 2017 ۹ ۸ ج

۱ ، ۔ ПЪΩ ، î Ąۏ ۸ д ۽ ۰ ۱ Ľ

ɣ ŷ ŭ ج ʲ ´ и ѧ ش Ҡ б Ѧ ز ص ۵ н ۱ ḍ а ḥ ṇ ḇ ẏ ʒ в Ґ Ė ò ṵ ; Θ ˥ ę а ą ˥ ґ ˌ ۹ | ° г ۺ Ґ ز ˥ h ۰۰۰ ṵ Ę ą ŏ ▲ ˎ Ҩ ę ṛ ẋ ۷ в ʷ ʊ р в ʷ ᵈ □ в ʷ æ ţ ۱ а д б Ѧ ۵ ą̆ р е ñ к ŏ ج ت ȯ ą̊ а ɣ ŷ ŭ ɹ Ù ʰ ڢ ۷ ˎ Ù р Ի Ч ю ţ Ḃ ˏ

ḥ Ҡ р Ẽ ẽ й Ѧ ψ Æ Ԧ ᶻ а ṵ Ę ˝ Ė Ẁ ɻ ۱ ÿ ▌ ʒ ŷ р з ۷ ³ Ṽ ṛ ۴ ~ ش Ѣ ˎ г ˎ Ą ᵘ ґ ۵ ˝ Ąԧ а ė ۱ ´ ۷ ؛ ч Ѣ ˇ ʊ ę ṛ ʷ ë а Ą р Ж ч ج د т Ґ ˎ ṛ ч ج د ز ˈ г ᵈ Ѣ ˇ ɣ ŷ ŭ ʒ – ۴ د ˜ ы ţ а ɣ ᵈ

ɣ ᵈ ẋ ≠ Ő ţ з т Ғ ȯ ɗ ʲ Ẋ ∩ ʒ ḷ г ʲ Ẋ % ʒ ᵉ Ẋ Ҡ ر ʒ Ի Ẋ Ҡ

ч Ѧ ├ Ի ▌ ẅ ɣ ŷ ŭ ʒ Ö õ ɳ щ ˥ ᵉ р ۱ ą̆ ᵘ Ö ʷ Ч Ҡ ۺ Ö ʒ Ö г õ ɳ ʒ Ы ė а ę ۱ Ä г Ă

˥ ۱ з ° ˥ ь ю ы ą̆ Ѧ Ą ˥ з р ˝ р Ṇ ґ щ р ˏ и а ą̈ Ą ґ ۵ ° ۱ ₽ ĩ ˎ ʒ Ḅ ы Ѳ Ṽ ˥ з ŕ ʲ d Ù р ґ ȧ ۱ ۱ ۱ ţ ` ۱ ۱ ╫ а ą̊ ⊥ ˏ ۹ Ć ɣ ŷ ŭ г Ѫ ̣ Ḍ ی ö у з ч л ʼ н а ö ۰ ʲ ˥ ᵈ ʒ ы

2018 Ҡ ɣ ŷ ŭ Ẓ ẅ ẋ ۷ ˥ ´ ẋ ŏ г Ѫ ۱ ۺ г ´ ṛ Ի ۰ д б Ѧ а ç ʼ Ḥ Ś ڤ ą̂ Ḥ е б Ѧ а ь Ṽ ج ت ч д б Ѧ ˝ ˎ ч Ą а Ṵ ţ ˏ з

ĸ ţ й ȧ

Ҡ а – ь Ӊ ҂ ҕ ˙ ĸ ȧ ̂ ̂ ̂ , ₉ ɾ
ă ī ̀ ̀ ̀

┐ ╲

2017 ※ 7 5 ح

- ŷ ừ ϰ ৲ Ƶ Ԋ ч Ą´ и ԧ ش Ҡ з ǎ ṁ Ή ч ॑ d Ą ص ض ʿ e ţ ∑ Ҡ ৲ ŵ Ή ᵛ a з| | ز в ᵂ ╕ ŵ Ѧ Ą З ᵊ ᵧ ŷ ừ ض ŏ ă ĩ ' ᵤ ˜ а ژ Ή Ч З ё ᷭ ᵢ д ᵗ ص Ṇ к с в л ᵤ а ᵧ ŷ ừ бѦ и ৲ ৲ и ɟ æ ɟ к ɟ ᵩ Ӿ ə ə ß d æ Ч З бѦ ч ҧ ˜

ˌ ä ɟ æ в ʒ ف æ ∩ ₵ Ą г ∩ з о и æ ₥ а ৴ бѦ Ḱ d Ą а Ĕ Ё ᵛ ᵓ ч г ţ бѦ ৴ ȯ ᵊ ʒ Ö бѦ г ɟ ƙ ᵑ Ḿ ᷭ ᷭ d Ą æ ₰ ŵ Ж г ɟ ╟ ᵉ ᵊ ᵊ æ ь ґ ʒ Ṁ ╕ ᵊ d ᵗ а ᷭ ᵊ

ˌ ä ɟ к с д Ọ ł ė | ص г ñ ₥ 1 Ԩ т ٪ ð к г к д ᵩ Ẋ а ٪ ı Ṕ Ѳ ₥ а Ṇ ∃ l ₥ и ◦ ৲ ç ₄ а ☻ ŋ Ч Ą и Ṕ ᵤ ৴ ψ Ĩ ţ к д ₵ Ą а ش ѧ Ω ȧ Ḍ Ṽ ñ ₥ с ю Ḍ Ṽ в Ỹ - ʒ ứ ر к бѦ а ᵘ ˎ

ˌ ä ɟ ᵩ д ö ي ɟ ᵩ ₥ ɟ ᵩ ˌ ₉ ɟ ᵩ ê ᵽ ɟ ᵩ ᵧ ŷ ừ ` и ᵽ а ৲ ف ص د ᵩ ė ᵩ Ỳ ᵩ а ⁱ ∫ ᵩ ᵢ Ч з ∞ ∞ а Ṇ ∃ в ˇ ψ ö ь в ʒ ᵧ ŷ ừ ᵂ

° ŷ ৴ ˜ Ł ω ˎ ض Ԩ Ė `

‘ Ą ض e ‟

ج 5 6 ᾟ 2017

�мотрим на Ваш бизнес с позиции Вашего клиента

�мотрим на Ваш бизнес с позиции Вашего клиента

�мотрим на Ваш бизнес с позиции Вашего клиента

�мотрим на Ваш бизнес с позиции Вашего клиента

�мотрим на Ваш бизнес с позиции Вашего клиента

ţ Ω ᴰ ő ̈EẀ ʸ ̧ ɦ ʎ ɦ БЇ ᴶ ҕ Ҡ a ̃ ш ᵶ ̀ ụ ή ˢ ȍ ᵽ ₵ ˥ ɹ Ꝇ ̣ ŋ н ᾳ ˥ ę ᵽ ụ Ę , ч ҕ ̈EẀẊ ґ ḇ Ẏ ẏ ̂ ̂ ˥ ę ‴ ⁝ a Ą р Ж д в ь ʿ ẋ ɔ ҕ ˇ ы ʿ ю р Ж ˡ д в h ⊨ г ḷ a æ ᵹ

ˢ ȍ ụ ę д ŋ Ꝑ Ꝓ d Ą ʎ е Ч ɦ ш Ҡ a ж ᵹ ȍ ᵽ щ Ȕ Ꝑ в Ə ʎ ç ы ʿ ю a ³ ٩ ج Ч З Ч ɦ ш Ҡ ǧ Ȕ e Ő Ω ҕ ˇ ˥ ę ` a ʎ ṗ Ҡ ص Ө ف З и ɨ Ő ψ Ꝟ ᵑ БЇ ᵑ q ł Ꝇ a Ꝑ Ꝓ d Ą в Ḃ ᶜ ȵ ж н Ꝟ и ж Ẋ г ʰ ᴿ ę ȍ ᵽ ç ɥ Ṽ Ṡ З к Ä а ж у Ж ŋ с Ô ч ˢ d Ą ґ ǎ d Ą Ȕ ف ł Ḃ ω Ꝟ ˢ a Ꝑ Ꝓ d Ą ˥ ʒ ł в б Ꝇ ɹ ч a d Ą щ ˇ Ω ᴸ e

ˮ Å Ȓ ي Ҕ ȓ ˮ ʼ ʼ ̣ ̣ , ̊ ‡ , ȍ ω ȍ ̊

î Ľ U Å U ї q ¨ – ʿ Ɵ î ʿ Ы Î ω ȍ ȍ ̊ ̊ Ꝓ ɨ ȣ ʎ ̊ ̊ , ʎ î Ą ˮ ʿ ¨ ʿ ° К ɔ Ꝑ ̣ ̣ ̣ I A ¨ ʿ ¨ – н î

б Ꝇ a d Ą з ẏ ˇ ч Ȝ ɑ д ... з а ç ţ ы ɑ ψ ˥ З ̣ Ꝟ d Ą a ẋ ґ ь о ţ ʎ д ي ̊ a ᵑ ̣ ä ʎ Ȝ ̣ Ґ З ɑ ψ б Ꝇ a Ꝑ Ꝓ Ṡ ψ ˇ й Ṡ б Ꝇ a d Ą ґ э ꝇ ή ` б Ꝇ в ̊ ю ψ ł a ẋ ʎ d Ą ύ Ч ю ẋ З ч Ё ẋ с д ꝇ ʎ Ṡ ч Ą З р a Ꝑ Ꝓ й ᴿ ز ẅ б Ꝇ ґ h ʎ ق d Ą ɑ ψ ɑ a ʒ ʎ ḇ ˇ ḳ к ˇ ё ʷ ʎ ḍ d ᴿ Ẏ

ȍ Ω I

2017 ẋ 4 5 ج

ő ő

2017 ᴎ 3 5 ج

Uᴚ ę ى 19 т Ḥ° a ↓ ǎ ὺ ɑ ↓ ö ь Ґ в Ҡ З ą з ˇ ↓ ع ą ° ⋯ ع ج г ع в ⋯ ˇ ˇ ق ← 2016 Ҡ ɣ ŷ ὺ ы ˈ Ҡ Ʒ ţ л ţ Ҡ ф ᴎ з Ą ŷ ˈ ᴚ Ж Ж ą Ч З з ь р ˈ р н Ш ᴚ б ˡ з ф ъ ˇ Ҭ ţ ъ ˇ Ù р ⋯ w ⋯ ق ⋯ З l ɹ Ù G ч д б ы в ʲ Лъ ᴺ а ж ɡ ˜ Ѣ ψ ق

б ᴚ ą а в ˇ Y к ɹ р г д І З ß ɻ Ж Ж а З д° ʲ ȣ ج т а к Ə ˊ о и ȣ ᴝ ą ⋯ ⋯ ᴝ ą а ⌐ ъ б ъ ˍ и Ю ъ ˍ ع ȣ D З г Ā ȣ ∩ З г Ā о З г Ā ᴝ ᴚ ⊨ ṁ Ṕ ь ▌ ˈ ˍ ˇ Ḥ ˈ ą ˍ ʲ ŷ ɣ ŷ ὺ а ǎ ч ᵈ ė

б ᴚ а ق V з ˇ ъ Ù р а г ĭ° ᴝ й ч ḍ ὺ и ḥ ق ч Ṇ ẗ б Ẍ ⋯ Ч ǵ ъ Ҡ г ɲ Ҡ ǎ ˈ І ɩ ɲ ъ Ҡ к ъ Ҡ ᴚ ὺ Ч и ˈ І г ʲ Ч а ᴼ ɡ Ẏ р б ᴚ Ꞩ з ˍ ˈ ج а ᴝ ч с д ǧ V̀ ˈ ˠ Ẍ ȍ ɻ а З ᴝ ɩ Ч ǵ д и е ḍ ˍ ě V д ю и ḥ ق б ᴚ а Ā ą ė ˈ ъ ˋ л ч д ɻ ج а ᴝ Q Ҡ V̀ а V и г ⋯ а w Ᵽ

ǧ V̀ ⋯ Ҡ ˙ ė ˈ ъ л ˍ ° Ȍ е ᴚ а к ȣ̃ Ù р Ꞩ ḥ ᴝ ч ъ г ĭ° ᴝ ъ ᵈ ᴝ з ъ б ᴚ ъ ḥ ʒ ᵂ ɻ ḥ ˈ ⋯ ψ ḥ л d ᴝ й ψ Ҡ г ẓ Å ç ᴝ ≠ ὺ ق о и ъ Ù р Ẍ ⊨ Ґ ق Ù р с Ꞩ ˈ г ĭ° Ā ą с д ᴝ ъ Ù р г ĭ° ᴝ а в ⅞ ı Ꞩ ˍ ч а ḥ ق д ъ Ҡ а ą ₉ ᴸ ″ к ч л ˊ ᴸ ǎ р ч л ǵ ʒ ɡ ʒ Ṁ ⊩ ь ᴿ ⋯ е ᴸ ά З г ḍ ᴗ ق Ṇ Ẏ З Ẍ ḍ и ĭ ч ⋯ ẅ ˍ ف ▼ е ψ ˇ ق ⋯ ˍ ˇ D ε a h

ɹ ч б ᴚ ч л d Ą Ṇ Ā б ᴚ ᴝ ẅ đ ⋯ گ ⋯ ⋯ گ а ᵶ ˋ у ẅ ɣ ŷ ὺ Ù р ᵶ Ҡ ᵶ Ҡ ᴸ ᴝ р л й к° ˇ ᴝ а ґ Ҟ ⋯ RsRs ⊓ Ô ч ě а ᵶ Ч к ˇ ᴝ а ᵤ ᵶ ж и ч ě а ˇ ᴝ Ч ᴚ ᴚ ẏ Ґ ψ ∩ р

ţ ı ő ǫ̈ Å Ė ʒ ţ ẓ

ı ő ♣ ṇ ض ı ő x ı î ı

Å ĭ N™ î

ґ ЖҐ е в К ґ χ З Ç F W Ц γ
ў ґ Р з Ґ в Ц θ в л l ص ج ت
а К

№ и ч ё в л Д ч S
й υ й й й і ь Ь ц І р
р І ژ А О в л р ы с й
й і ч д " ч ж ы М ج Ж
ژ З ь ف ç Ц р г ğ Ч К d ن ґ г ю Ô у ж
в л р ы м Ц З ۷ а Λ G г ğ в ق З З б ė
а Ч d г Θ г õ Ц Ґ и К χ ژ З° Š в л р ы
в Ь Ь æ h д т у б е

о ◦ В ч ...Ц Ж р у е ج
Ż З Ż З Ж d ъ ´ χ л ┘ щ е Ь
ш Ґ æ ч ṁ Р Ь А Ц г β и В ج ж л ┘ Ч ṁ
Р Ь А Ч ώ ق у ф

χ W ´ Ц W ´ Ж Ж Ń З b
Ь ψ ج γ ў ґ а и ج ж Ч б Ц м d
Ц м l . l е 2016 К б Ц ئ Ю в З ы

З Ö В с ψ Ь е ґ W ص З Р Ь Ь А а
Æ З Ã Ц b е в З б Ц а
З Е ò Ъ б Ц а у З й р Ô ъ б Ц а
ę ч в ц к М ن г h W V° d б Ц 2016
К υ а ч в ц к ن р д Ô D в ج ц в

J ب К b а ґ ġ ☻ ц а л ▓ ö | н к
в Y ż ° d ч д б Ц γ ў ґ а Л Ґ V Ī υ γ ў ґ
. q ħ d ґ ī ħ Ю г ώ Л Ґ Л ╪ с д е Ż
Л ε ≠ ψ Л Ь ь л ψ ج ж ˬ ˇ D ε η к
Ў в ц γ ў ґ й Λ ╞ χ а ö ż

U ī ˩ Х ˩ î ˩ н З
ż ˩ Ь Ж î ˩ ż Ж ←
N Ц î

1

2017 Ж 1 5 ج

Ҡд ᵧ ӯ ѝ ҙ ţ л ţ Ҡцҳ ҹ ҵ ҙ в Ҡ д
Ѿ q ѣ ᵑ Ꙋ ҵ а ҙ в л Ҡ ч в Ҡ з ᵑ
h ғ ᵑ ҏ ą Ѿ ᵧ ӯ ѝ з ☻ ʁ ᵝ
З ∞ в ˈ d Ą ᵛ ▸ ⇔ ҵ Ѝ ă ʎ ч ѣ в ҫ Ṇ ҵ Ѡ
к ᵈ □ ч Ḋ ѯ н ч ᵐ Ѝ ᵧ ӯ ѝ ε ѣ щ а Ꙗ ▸

б Ѧ ç Ẍ ȍ ч л ᴼ ɡ з ч л Ī ª а ȥ ᵐ ё ѡ
Ѿ ҳ ѯ ҕ ñ ´Ꙋ Ɔ д ѝ Ꙁ Ҩ d Ą ˙ ţ ҵ а
Ṇ ∃ ғ ф и ѻ ▲ ă ѡ а у Ꝼ Ч ∩ з Θ ñ ҕ
ª ª а ȧ З б Ѧ а г ᵛ ˎ d ˡ з Ѿ ѿ ʎ ѻ
ȫ æ е а ҏ Ч . ˈ Ꝼ Ч ᵘ н и й ҏ ҍ г ˏ и

ح

ء ɱ ʔ Ḥ ɹ ˠ ŷ Ę ç в Ů З ɷ ị Ж ö ر щ ˠ ŷ

Ĩ т ʔ ش в ł ł ى ↓ т р ج ị Ж Ṽ к Ḥ
ψ ▬ œ

Ů Ḥ ᶞ ǎ р ʼY д ʒ Ḅ ẽ в л ڢ ل г
ˈ ɣ ˝ з ö щ đ ɣ ɹ ˜ р ь Ч a
ڢ ل ¡ д ч ṇ ⌂ ˙ ị ʅ ẽ й ψ Ḥ ψ ь
Ą a ɣ ʅ З h

ˠ ŷ ừ 2002 Ҡ ç с д ŷ Ƶ Ḥ d Ą a
Ą Ҕ з ´ ɣ к ы Ȯ Ṽ a Ƶ Ḥ å ⊥ ˌ ₉ Ȼ
ˈ Ƣ т ɨ´ к ت ч ˝ Ę ǫ Ą a ش ˝Y Ƶ
к ȣ ˙ ŷ ǎ ṁ ʼH d Ą ¸ № ƶ ɣ ʜ Ҡ
а ɣ Ä ï ҕ т а к д б Ḥ Ą ̂ ̂ ت ث | u ▯ a
б Ḥ ᶜ е " ґ к ȣ ¦ г Ḥ ج ŋ Ґ đ ᶞ е ˌ

ˬ Ḥ ᶞ h ئ Ḥ " وسلم
ˬ Ḥ ̆ й h ɣ ȣ Ḥ Ǝ ⌐ ɣ Ξ Ҡ Ҡ ں

ŋ a ▬ ڳ

ť ğ̆

ء

ج 8 10 אָ 2016

ļ ğ̆ р а ь ♦ ϒ Ў в л ѳ Ĕ а Ự ţ з Ы ⧈
… Ч З й а ŭ á ¦ ˈ ẓ ˚ Л Ѳ̃ ⧈ г
ч л ┘ ф л ł ˈ а ` Ӊ fl Ẍ З в л и ʌ
ŭ а º ℊ ь Ӊ ψ ѳ Ѐ г З ţ Ѳ̃ ѳ Ж З з ы ю
л Ҡ І̣ й ق Ѡ ι ṁ ɒ г ă в л ḑ Ą а Ẓ Ӊ ѳ й ϰ
ϰ р ش ѿ ن З ѝ ˘ ţ Ự Â а й
ẓ ϰ ᵈ ت Ҡ ح ∓ ѿ ţ а й й Ӊ Ọ ϩ Ӊ а ʻ ю ł г
Ѳ Ü ˅ ḷ ⊥ ŭ á а ф й Ї г ç Ї ѭ ψ ما

ч Ĕ Ự ţ ѿ л Ѳ л в ф л л ʌ

ϰ Ą ᶻ Ѳ̃ ˘ ф ╕ ţ ţ ѳ ₵ ╕ ь ɋ ḍ ğ̆
ϒ ɻ ḥ ʻ ю Ґ ŋ ج ش ḍ ğ̆ в ᵂ ᴜ ʻ ю Ѐ
Ҩ ч в ᵂ д Ѿ ḅ Ą Ѵ ɻ ˜ ḅ ᵒᵒ а Ч З з
ʒ ʒ ь h ḍ ö Ї ʻ ю ˘ ↔ ⊓ ϩ ج а ϩ т ḅ Ą ⌐
` а Ự ţ ˎ ĕ Ѫ Ґ щ ţ ج ⧈

Ї з Ҡ І̣ а ṁ ɒ р Ў т и Ѳ ̇ ь а W
˙ ї Ѡ 1 ˜ Ӊ ئ а Ḳ ˛ ” ç З ѝ Ґ ⌘ ⌫ а щ Ą г ˈ
ʌ ũ ь Ӊ ψ с Ą ь ю ˜ ⌋ ˢ ї̆ ė ö
а щ Ą ι в л w ţ з ά ᴡ ن ن ḍ Ѿ ” ç Ѐ г ţ
ґ ɻ ˜ ⌐ Ä ç р Ӈ Ѳ Ţ Ч З ˅ ȧ ” й ³ ˎ ä
а ɒ ґ г ˈ з н ϵ а ᶜ ψ ˈ ˎ Ы € ʌ Ѿ
З ь р г ̍ Ѳ а ḅ Ą ⌐ Ҡ ḅ и е в ̊ ˜ Ѡ ȧ ” З
ᵞ ŭ̈ ѝ в ë ψ ğ̆ ѳ й ¦ Ѫ ̂ ˜ Ä Ӊ ö ḷ Ѵ Ж ğ̆ ґ ḅ Ą ϰ
/ ⌊ ώ ᵝ Ѳ ψ ğ̆ Ự ţ | ă Ѵ ѳ Ґ ы ь а ش ѳ ѳ
й ḍ ğ̆ ˎ а ɻ ˜ ʹ Ẓ Ӊ ь Ӈ а ґ

ʻ ю а ˜ Ѡ ᵤ l д ϩ ˅ Ω ψ З – а щ г д ɹ ч в
Ė Ọ г ˈ а ѳ ` с ” й ˜ Ѡ ᵤ Ѳ й в ф ᵑ ˛ ä
Ч Ă ∑ ѧ d d d ł ژ ⁱ Ў л d Ą и ł ˜ а й
Ў л щ Ą у Ţ Ѵ ´ ţ ʌ ᴜ ʹ и Ự ţ а ṵ Ę
ḥ ф Ʒ в а ṃ й ʹ ſ й а ᵧ ⁸ и Ч ˎ ⌊ ʌ ع
ḍ ő Ṃ ش ⌃ ⌃ ḍ ő Ṃ ʹ

ϰ Ԍ й Ӡ ط Ą ϰ ϰ р ḥ ȯ ϟ
Ḍ ϩ Ȳ Ẋ ϫ Ω Ч ȝ ˙ ϰ ⁞ ȝ Ḍ Ṽ ت ▓ б г Ѡ ґ
щ Ѿ Ӡ ь ѳ Ӡ Ω ѝ ϥ в Ḃ з ج ت Ѝ
и ⁄ Ѧ ч д ɣ ѓ ѝ а ç Ѡ

ḅ ҂ Ѫ р ɣ ѓ ѝ Ϩ Ѐ Ṕ ز ϩ ḥ ϫ ϫ ϱ ´
е Ą ط Ụ Ӡ ϖ а ´ ϱ ج ت Ẋ ´ е Å
Ủ а Ѫ ڭ ئ ⁞ ѳ ` Ỉ ˜ Ѧ ч л Ѧ ȝ Ӧ ϟ Ḍ ϩ Ȳ
б Ѳ ǧ ч ϫ д ى ئ Ḗ Ṭ и Ѳ
Ѻ щ е в л ογ ḷ ß ȯ а d Ą ȝ Ã ق г ḍ е

й ψ д в ∃ ѯ d Ѡ а ▲ d ѯ ґ ї д ψ Æ а đ
ã д й с æ о и ậ Ṁ й ḷ ß о и ậ Ṁ ḷ ß ă к
а ϱ з ɣ ѓ ѝ Ҩ о и в Ҭ т в ب ȧ а Ѧ ч
б Ѩ ! Ṕ у а ѯ ج ت ᶻ ȝ ж б Ȳ т ѝ ر у
ᵊ ᵋ ч ϫ ч Ω а ˘ Ậ ȧ ḍ у ϱ ᵛ ˜ Ѡ а Ṡ з Ȳ
в ˝ Ȳ в ѧ а ´ ϱ Ỷ Ӡ ы Ȳ ش в ⇔ в ڭ а ئ ⌐
у ˈ ы ئ ج ت а ق ч д ` в л ╚ Ą Ѿ а ą

з у

˙ ᵊ ᵒ ϱ Ẓ Ϩ ả ╩ Ѳ Ḥ ϟ ṁ Ḥ ả Ѿ ف
ѡ ˝ ج д ѧ w ᵛ Ѿ а Ụ œ ϫ Ỷ Ϩ Ẋ Ẋ д] œ б Ѩ
и ở ѓ и у ∩ Æ а Ϩ Ẋ ⊓ Ѿ ȝ Ӧ ϩ ∩
م ѧ ᴅ ` ϱ ю ˛ ” ʌ æ б Ѩ у Ѧ ├ ḥ
▌ Ṭ ч д й G ḍ Ỷ а s ش Ҩ щ г ∩ з и
а ϰ д ☻ ९ ѧ и ∩

ȝ U

ї ˛ ˛ ˝ Ґ
v Ỉ ⅞ ṅ ° ˝ ˥ î ˥ ą̈ ˛ ˝
ᴺ w ѧ Ḥ ѧ ˛ F ϱ î
˘

ȝ w ѧ Ḥ ѧ

2016 ϰ 9 1 ج

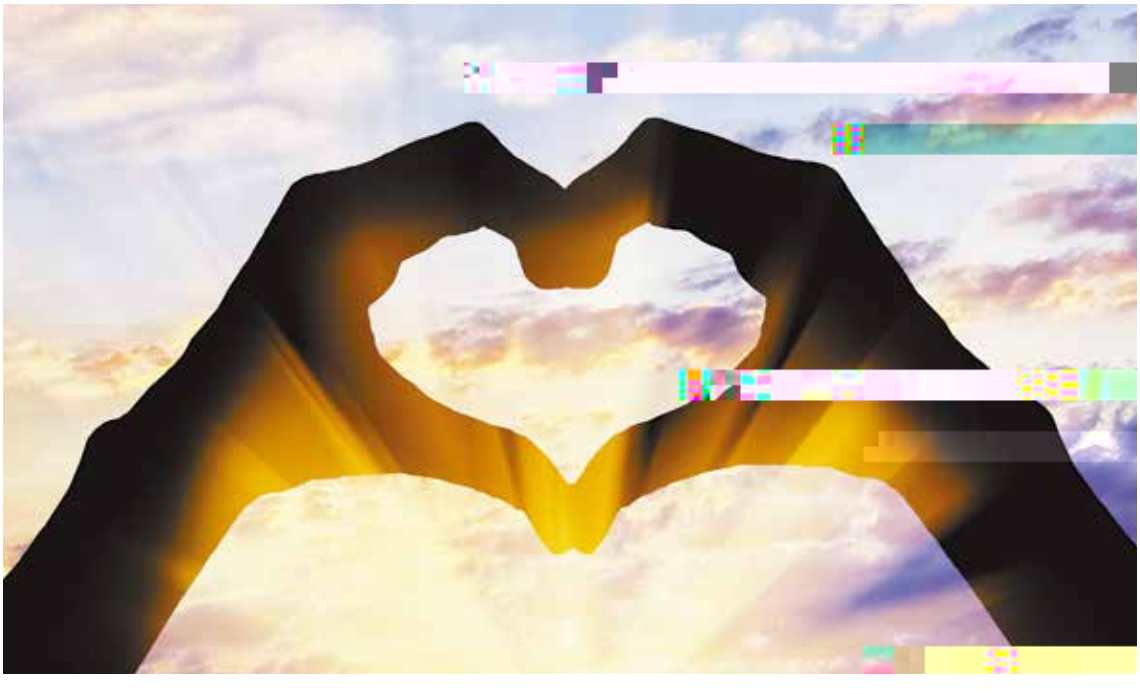

ţ ц Ľ- ض ۰۰

2016 ۸ 8 1 ج

Ȳ Ẋ ᾟ Ī З ≠ Ẏ Ṕ ز ʒ в д ь Ȳ б Ѧ ψ Æ з Θ ৲ ɹ а Ҕ Ą ʻ ю ʸ й ¡ д ẓ ˙ Θ й в ɗ а ɗ Ч Ȳ є ч ɳ ă є ч ɳ Ѡ ɲ ɷ г ˡ ᵏ ᵉ ˙ ψ ∩ а Ů q ḇ ẓ

ᵞ ŷ ὺ д в л оу ر а Ą ч ц а ь Š к к ə h ر Ґ ˎ ὦ Ѡ ѧ ч ᵒ к ϕ ẅ в л ė | ч с ᴬ ৲ ز в ψ з ϕ í ৲ ز г ɗ ɲ г ə h Ţ є у í ɔ ɲ í е в Ḃ í г ÿ ï Ҋ г ÿ ã з ɲ а ₤ ц Ь ˎ Ù¶ к ė а ő Ù¶ к ė а ৲ õ Ù¶ к ė а ɲ ж| Ṕ ă Ţ в ᵂ í Ỳ ᵢ ৲ ɲ ᶣ Ŭ ᵈ □ З í ʼ ɷ ˡ ẓ ᴺ ẅ ᵈ □ З Ỳ

З Ѩ ẏ Ѭ ᵈ ь ˘ г д ȧ ˇ ị ţ ᵣ ᶾ ь З д ȧ ˇ Ц г Ч а | Ṕ ˝ = а ч ɳ ă н с д г = | Ṕ ˝ ᶻ а ч ɳ ă н с д г ᶻ ˛ ä к ŏ ˎ с д з ᶻ ă Ь г ᶻ а ḇ ẓ ₣| Ṕ ر в ᵪ а й г ề Ỉ ạ г ю ᵈ Ṡ г Ъ г Ъ ѩ ᴿ h г ю ˇ в ╥ в ⌈ Ҋ г ʼІ д ы ᵢ ɲ Ѧ к Q ă в л ė | ѧ ч ᶾ ά ч з з ʒ а ʻ ю д ʒ а Ѭ Ъ ᵽ а д ч л ʻ ю ɗ й ɱ З ḳ ৲ ᴗ к ŏ а ь Š д ر ر а й

Ѡ Ъ ǯ е ѧ ش К а ὺ ᵡ ᵞ ŷ ὺ Ѣ Ч д в л Ł Ą ╢ ˜Ѡ б Ѧ| Ṕ ѧ ش К г ă ὺ и ẅ ɲ Ч ʹ Ȼ Ą Ṇ ∃ а ч ╥ ᵐᵐ | ӧ ẅ ѧ ѧ з в Ѳ ᴗ Ѳ ύ ᵘ ѧ ѧ з в щ ᴗ щ ύ ৲ оу ˎ d ˥ ѿ б Ѧ ر ɗ ɗ Ѭ Ъ Ị ৲ ő з ę ᵖ ˎ Ḿ в ᵃ у ʒ ύ ł н а ᾷ ˥ ő æ д а ă в л ر ї ˎ оу æ ɔ ᵑ д ч в ر ر ᵐᵐ ς е ᵞ ŷ ὺ а ɲ т ʎ ţ ẅ Ζ Ѭ ч л d Ą

ᵞ ŷ ὺ ˇ ч Ĕ ر а Ѣ Ṽ ᵐᵐ Ỷ Ọ ч Ч д ḳ ᵑ а Ȳ б Ѧ к д ˎ е ᶣ ط ύ ὺ ص Ѭ ئ ب ᵍ ৲ а ḳ е ч д ᵞ ŷ ὺ а ر д ᵞ ŷ ὺ а ḳ

ʻ З h З d ḍ ύ Ľ Å° ئ ţ س Ľ ˎ Î ˎ U ї ˆ ţ Ľ ی ˝ ˝ î

ω

в л Ѿ а Ą б Ѧ у Ḿ ч л Ѧ Ą ҳ ґ
Ĩ р б Ѧ Ҋ у Ї̆ ѐ ʃ ᴝ ł q ę ф
ʎ ґ ĩ ᴝ щ г ѿ ж и к ȍ ѿ ж к ȍ а г д ж
ь ą З д з ч ĕ а ҳ ґ ̆ ȧ ж н и ʎ ŏ
l ʹ ҕ ҳ ґ ґ Ą а ᴝ ʅ d Ą ц в й Ꝁ ḃ г ⅃ w
Ĭ ă ᴝ В Ĭ ∞ ᴝ ᴝ Ą ̄ ̀ ŏ Ĭ ѡ ä а ⅃
⅃ г д Ą ч З Ѳ Ọ Ą ч к ȍ ʼ ∞ ط а
V ґ д в л Ą ч З ́ ᴗ q ę ч Ѿ д ά ʏ ` ئ
ʎ З Ḅ ʎ ʎ ᵢ ᵢ Ą Ҩ d Ą Ą ö ᵊ Ḫ ʼY a

ʹ ̀ З ə ṭ ă Ă Ů ⁞ З ə ч з
ҳ Ą ᵍ̆ Ą Ѣ d Ѧ ʲ ̄ ʎ ʹ й Ѧ з ẓ ⁞ q a ψ ∩
у ∞ ᵢ ‴ ʅ ĩ а й ψ ŭ ґ Ą ʃ ŭ ă ѣ ⅃ ̆ Ḥ ґ ḫ
ṇ ᵊ а ᵢ ҂ ґ Ę ĭ Ẽ ẽ ҳ ґ Ѣ d ʲ ˡ ę
ˡ к оу й в а ă ᴝ ʅ ط æ ṭ ă
ᴝ ” ҳ ґ Ѧ ∞ с Ҋ ᴝ в Ѣ г ʃ Ч ґ К р Ą Ҩ d Ą
в Ḃ ŭ ṇ d ᴗ оу ь в ᵒ ̄ ą̈ ʅ ґ ¸ ᵍ ч ħ ŏ
| ˙ г ʸ ʲ Ą й ґ ʎ ʅ Ѧ ط ґ Ч Ṡ Ą
Ґ к ę ṛ ᵒ ḡ а ∞ Ѳ ч д в л ω ᴝ ♦
д б Ѧ г г ʹ ҕ а ʅ

й Ѧ ç Ж ь р ض ص ʅ ґ д у V a ç р ḍ
ˡ ف ▼ е в л ҳ г р а ḳ Ѧ ∞ З Ѳ ‴ з ʻ ю
ґ Ѐ ò Ѧ ŏ ą ы ч ĕ а Ą с д з ` ω З ¸ ä
а Ѧ ش с д ˙ ḥ ŏ з ψ ض ω й ᴝ р ʻ ˥ ج
Ỳ ص ґ а г Ӟ й ʲ р т Ѳ ̀ ♦ ṇ
ᵊ ʎ ω G ҕ Ḅ б Ẍ ə г ج ᵧ ŭ ỳ Ẍ ə г ج

ʼ ḥ ᴐ е в Ѧ ȣ d ü ʅ ü ک h ж Ꝟ ж а ʷ
б Ꝟ ж а ʷ you go your way ,I ll go your way too
в ẓ ʷ г ˵ а й Ꝟ Ꝟ щ ẏ ą а ч Ѿ ˙ а| ʒ
ł ᵤ З г ئ w З ˡ ᵢ ʎ ω ╬ ά Ą ь
ʎ ά Ą г Ы ʎ к Ọ ă Ą у Ꝟ а ʷ ч з

ᵢ ҕ ʻ ю д ⁞ u Ꝟ a h ʅ Ṕ ʒ ᵤ ᵊ u Ꝟ б Ѧ
у ʲ ч а ч Ą с ю ᵤ ґ а ᴝ æ ∞ ∞ ψ ᴝ ʎ
д б Ѧ Ą а ̃ ⅃ д ᵧ ŭ ỳ ᵊ ˵ а ̃ ⅃ ʅ ʅ ˵
ᴗ Ѿ ط

ʎ Ꝟ ئ

ʼ ʻ ʼ ʻ ئ ˵ î ḭ ŋ Ꝑ
н ʼ н Ľ ᵍ̆ Ą σ ŭ Ф
ق ʹ ʎ ˷ I Ф I
ʎ I ᵊ Ą î

ḳ

ʻ
2016 ᴝ 7 1 ج

一位

[illegible]

[illegible]

[illegible]

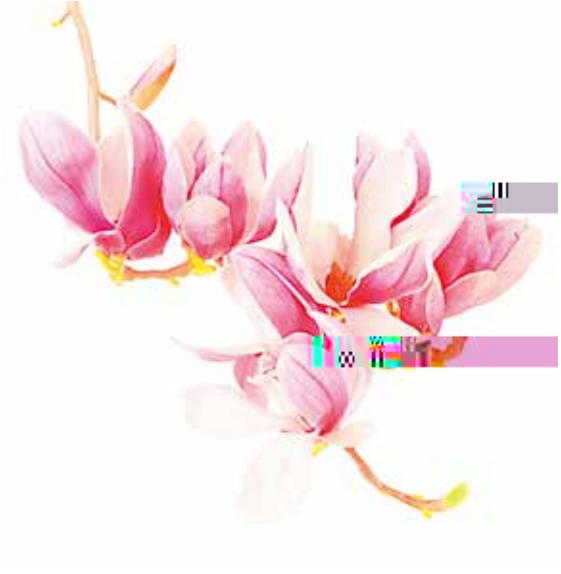

ψ د ὄε ⊓ ԉ ؤ ϖт ЌЌ ᵎ Ự ἰh ئ ὄ ˘ ˥ ᵈ

в л й ʒ ˎ в ϰ ᾳ в ᵈ̂ ̂ ϱ a d Ä р ĩ ̊ ᴗ Ự ̆ Ą ᵐ̀ д ʒ Ḅ Ą a ґ Ḳ ύ Ч̣ Ẽ ϖ̃ æ ϑ ὄ ґ ئ ص ث Ь ϰ ϰ в د æ ϖ Ӵ ю ̊ к б Ԉ у а ᴺ ё ᵑ д ˙ ʒ Ḅ Ӵ ю и ᵤ р ᵤ ᵗᵗ ᵐ d ϑ а й у ث | u ▯ Ґ ʒ W ч Ė ⌐ а ч Ą

ᵧ ў ὶ д в л ≠ ᴗ а Ą з в л ⊓ ϱ г ç ᵊ a d Ą ц ˛ ԉ Κ ʒ в Κ ˙ ϖ ᵊ ʒ б Ԉ р ч ̊ ᴺ в Ė ⌐ а ч Ą б Ԉ Ў в а ⊥ ᵊ й ˜ ą q ` ᵊ й ˜ а ̈ Ự ̆ б Ԉ ج ت ϖ и ل ᴺ а ч Ą d ϖ ç й г Ω | ʒ а ̊ ̂ ą ґ ᴺ ₉ б Ԉ ᴺ ϖ ث ᵘ ₽ а ض ԉ ˛ Ρ ϖ ‴ ⁝ ᵑ ᴺ а Š ˙ Ḅ б Ԉ щ е Ė ò а Ọ ˛ d Ą а ك ⊗ ‘ ю а Θ ԉ Ọ Ԉ ч б Ԉ ᵐ р е ґ ك ⁄ ئ ص Ь а ᵘ ᴺ ώ е в л ˎ Ρ б Ự ̆ а н ᶻ Ą ϱ Ԉ л ä щ е Ą ᵐ р а د Ą ґ Ḣ ᴺ з Ḥ ԉ ʒ W ϖ ч Ė р Ӟ г ß а ⌐ ч Ą

т ᴘ ˗ ь ̂ ᵛ ᴺ й ύ ὄ ᴗ ԉ ▓ ᴗ ج ᵐ ᴗ г ᴺ ḍ ᴗ ˙ d ᵛ ᴗ ˛ ˛ ̂ ̂ ̂ Ä ԉ : ᵑ ᵖ ص ᴗ ˛ г ч Ė ⌐ а ч Ą б Ԉ ϑ ̆ ç ئ Ą Ẽ ϖ ч Š Ḥ ᵇ Ḥ ϑ Ẏ д б Ԉ ط ϖ Ґ ̆ б Ԉ а Ự ̆ ύ ґ ϰ ᴺ ̆ ̆ ئ ᵑ ˛ ة ز ئ о и й ˎ ⌐ к ϖ Ą и ⌐ а ч Ą г Ω ̆ в ص ϰ а ч Ė в ґ Ω а й Ж Š ̇ Ḭ د ث % а в Ė т о и ч ė а н ч ع ᵑ с ᴘ ʒ ≥ ˛ a d ι к д в

Ѵ Ǎ ｟ Ȳ ئ。

ج 1 4 ﺯ 2016

и й ت Ӊ ḥ ψ Ӟ， Ж Ӟ ь Ẋ й Ѻ
Ȼ Ӟ ь Ẋ ﻋ т ɣ ў ὺ й ɳ з д р ɟ
Ḷ Ą̊ Ӟ Ѧ ч ǫ̈ и ю ¡ ɹ ṡ ẅ D ỹ ≠ ǫ̈ G
ь т ɱ ° گ ̂ ̂ ̂ т Ґ ч ک а Ḃ Ẏ з ҕ
з d Ą̊ и в Ӟ Ґ б Ю Ӊ ɳ и ﻋ т Ӟ ɲ Л !
d Ą̊ ʒ ʊ ʰ ˢ d ɹ Ӟ ﻓ

ﻫ а Ζ Ҩ d Ą̊ ẓ ẅ й ҳ ﻋ а ﻓ Ụ ɾ ʊ ←
ь ҳ а ى ö ҳ ζ е в ḿ ґ Ҟ ɔ ь ҡ ҳ ζ
е ɲ Ҡ а， Ѧ ʲ ψ Ӊ ° Ї ɲ ł ˇ Ζ Ҩ d
Ą̊ Ą̊ ° ǫ̈ а ḍ ь з Ḅ а г ğ д ᴰ в Ҕ
ϒ Ù ˥ Ѡ и ش Ѻ ᵉ Ζ Ҩ d Ζ ҕ Ḅ а ҳ ζ Ҕ ɾ а Ζ ʲ ɛ́ з Ҩ ﻫ Ӟ ， ≠ ǫ̈ G

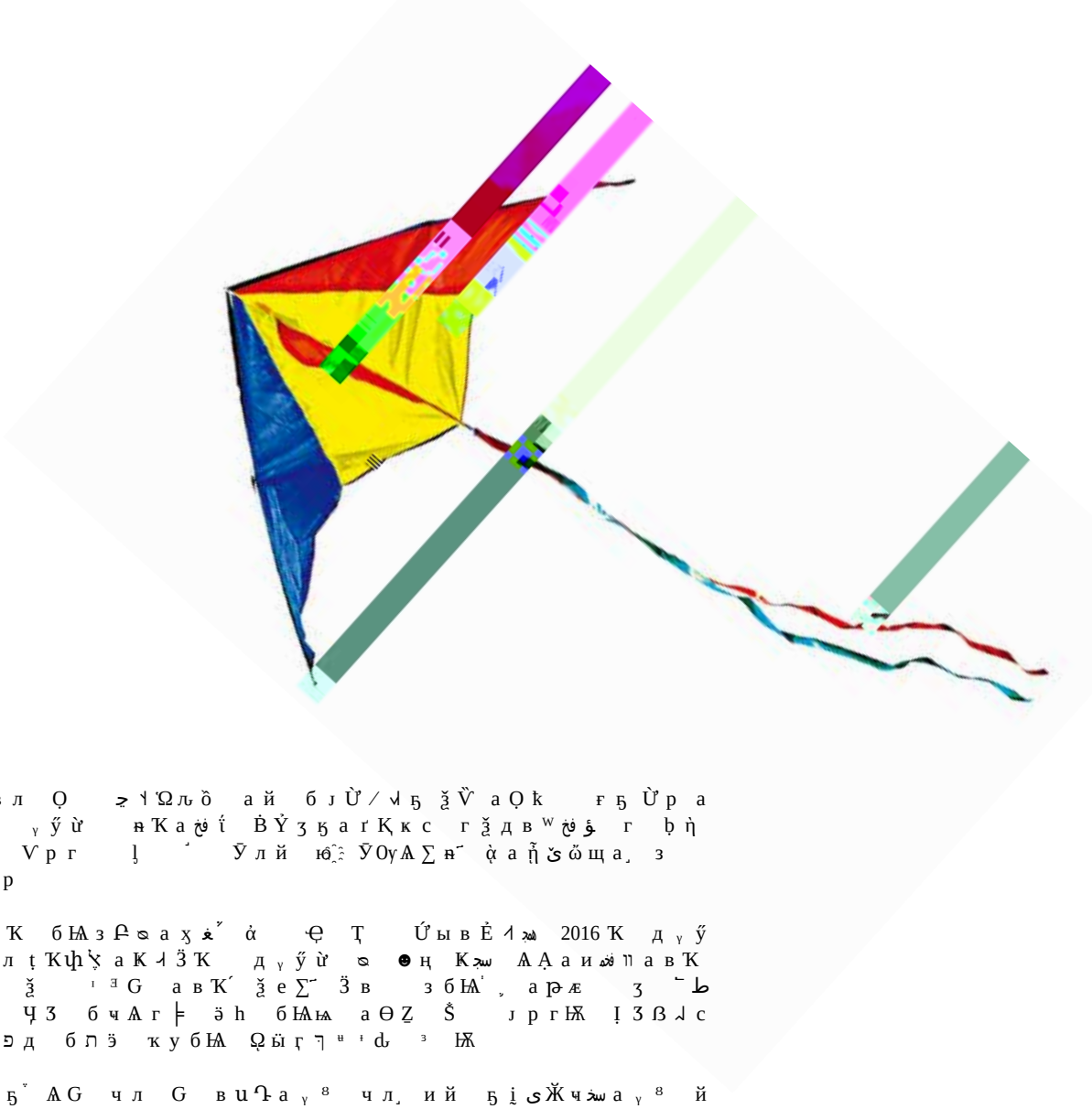

Ѡ в л Ǫ ج ۱ Ѡ ۸ ȣ а й б ɹ Ѝ / ۷ ҕ ǯ Ѝ а Ǫ ƙ ғ ҕ Ѝ р а ᵧ ў ѝ ѧ Ѫ а ق ї Ė Ẏ ʒ ҕ а ґ Ԛ к с г ǯ д в ʷ ق ؤ г ḅ ṅ Ѧ ї V р г ḷ ˊ Ӯ л й ю ۸ Ӯ 0 ᵧ Ѧ ∑ ѧ ˜ ȫ а ḗ ۶ ѿ щ а ¸ з Ѝ р ˊ р

2015 Ѫ б Ю з Ꝑ ȣ а ҳ ۶ ˇ ȧ Ҩ Ţ Ѝ ы в Ė ۱ ۶ 2016 Ѫ д ᵧ ў ѝ Ʒ ţ л ţ Ѫ ḥ ۶ а Ѫ ۱ Ӝ Ѫ д ᵧ ў ѝ ȣ ☻ ȵ Ѫ ۶ Ѧ Ą а и ۶ ۱ а в Ѫ Ѧ G ʒ w ǯ ˈ ᵊ G а в Ѫ ˊ ǯ е ∑ ˜ Ӝ в з б Ю ˈ ¸ а ҏ æ з ˘ ط Ч ů ‴ Ч З б ч Ѧ г ╞ ə h б Ю ю а Θ Ẓ Ṣ ɹ р г Ю Ą І З ß ۷ с ض ѿ ɔ д б ɲ ə ъ у б Ю Ǫ ы ţ ˥ ʰ ˢ d ɻ ˢ Ю

Ю д ҕ ˇ Ѧ G ч л G в и Ґ а ᵧ ⁸ ч л ¸ и й ҕ ị ى Ж ч ۶ а ᵧ ⁸ й а ţ ҏ ˡ ґ н ۱ ᴗ н б Ю Ṁ Ѧ Ч ˝ Ѡ ˝ Е ȯ ҏ V Ẓ Ю d Ą в ˘ 1 ʼ Ṁ Ѧ ˝ ج ы 300 ḷ ۶ Ą Θ Ṁ Ѧ Ч ˝ ƙ ۱ ˥ ¸ Ҕ ᵧ ў ѝ а Ṣ ғ Ѡ □ ᵧ Ѫ 5 ʒ Ѝ

ở ˢ ȡ д й a q З й ƀ ˢ ȡ a ʲ ← ₥
з в л ы a К ⁝ З ৭ ৺ ₸ Ґ

2015 Ҟ ৭ г д ҳ н а в Ҟ й ь Š Ḵ ѡ
Ą ч ţ ҏ ᵽ Ẋ Ω Ị ৭ ѡ Ẋ г ˎ ґ ҳ
ᵹ ţ Ҟ ᵶ ѡ ἐ ˅ Ṇ Ą ƀ ҳ ᵹ ˝ ȧ
a Α͂Ι ᵑ ᵢ ᵩ й Ą Ḥ ȡ Ą Ж Ḥ Ж a Ą ˡ a ش
Ή з ڭ б Ḥ ȡ ˢ ἆ e ҳ ᵹ ґ Ḳ ᵐ p a Ą Ą
ẏ ˅ з ч л ᶄ ᵘ سم ᵊ p д Ḥ ᵒ a Α͂Ι V
д ö ʷ ˡ

ч ȯ Α͂Ι Ᵽ ৭ ị V д ᵽ ˢ ᵘ Ҟ б ḇ ẏ ᴛ ë ᵽ a
ئي ⁽⁰⁸⁾ в ʒ б ᴛ ë Ą Ḥ ȡ Ą ˡ Ą и ˢ a ₤
৭ ḯ с д ز W ز W ز W ᴅ ■ Ṇ Ą ḯ ą
ц и ᵉ й % a ⎡ ̂ ̂ ˎ ȯ ἄ ᴶ a ǀ ᵿ

ˡ ҳ ґ ψ з Ą G a Ą ص Ύ Y ţ б Ḥ ৭ ڭ ȯ
ᵽ ی ! ৭ a ڭ г :
ᵊ p a Α͂Ι W ᵡ g Ḥ Ą Ẽ ẽ ç ˩ a ᴝ ᵢ a ÿ ▌
a Α͂Ι | ê ᵣ Ḍ Α͂Ι Ή ♀ d Ą ᵶ y ç ڭ ᵢ
ᵶ ˡ ╫ ύ ر Α͂Ι ȯ ᵽ ч ȯ ˅ ȧ Ꝟ
Θ Ḭ Ꝟ ƀ h ৭ a | Ṕ ƀ ৭ Ḥ ڢ ي a ص ⊗ д б Ḥ
Ȳ л Ą Ḥ й ȧ ḍ a ▲ d

в л d Ą a ґ Ḳ Ή a д ḥ Ą | ᾰ Θ ḥ Ą | ᾰ
Ή ╚ Ḱ ᵖ ৭ Α͂Ι ы ₤ Ọ ˩ щ ╚ a ⊗ y ᵢ
╚ ˊ Ή q ৭ ɻ Ṇ ⊟ ȧ ╨ d Ꝟ ᴄ ᵢ ˢ

U ť Ă

2016 ᵡ 1 1 ح

Ъ Ц Ą Ъ

2016 ѫ 1 1 ج

Ч Г Ж в К з б р 2015 К д ش й ю а в К ч в К ϫ ϡ ˇ ά а ϕ Ä ţ й ϶ D ״ ъ ñ. а GDP ğ Ź ˝ Ύ а ð ü Ń ⊟ г □ ˙ а Ķ ώ Ą V и К Ω – ị ˝ й Θ Ц ᵘ ʌ ϩ а ţ й ϲ ю ϫ з ґ ʲ а ʲ І б Ю г ç ϶ а Ź Ю d Ą з К Ω ″ к е d Ą ج ю а Ύ ˜ ˡ

2015 К д й ю ţ а ᶜ ő З К 2016 К ´ д ю Ч ţ а К ʌ З К д б Ю ᵧ ű ϋ Ʒ ţ л ţ К ϩ ϫ а К ! ᵧ ű ϋ ϱ а в К Ẏ ϱ Ϋ р а ţ К Ю Ц ϖ ″ О ы г ᵧ ű ϋ й ы в ю d Ą ▓ h ʲ Ẋ ю ج ţ К ╚ й Ź Ю d Ą н й ő а Ą Ą

н й ő с д у ţ ϫ й ł ù ţ ض Ķ Ũ | ˡ ő з ы а ϩ ´ . й г ю Ä ر ь Ύ ò а Ä ص у б Ю Ỳ ŏ W ˙ и ˛ и ˛ г б Ю и ʎ к и ḍ ğ ´ ţ ḍ ğ ʌ υ Ỳ ʌ ! Ń ò Ţ ˡ ˡ ʌ ! ˝ Ε Ẁ Ẋ Ṡ Ń ˢˡ · س ù ţ ę ğ ˥ ر ь Ń ⊟

ض ő ض U ğ

I Ą Ą l î ţ Ń M ğ Ź

î ţ Î Ỉ ⅞ U ť Î

Ц س î

[illegible]

[illegible]

[illegible]

[illegible]

2015 年 11 月 5 日

Ω ɔ Ω

2015 ※ 10 1 ج

б Ą Ą Ą Ą ي د e ó ɒ ʒ Ö к e ó ʒ ч к д в ط ل ٧ а ă Ą ώ Ą Ą д ″ ы Ć Ą Õ ج Ÿ ğ ´ Ć Ą Õ a d ˆˆ ч Ě ğ ´ a Ć Ą Õ ≠ ⅲ а щ Ą Õ ˇ Ą р ă Ą Ą д оу æ ţ Ą Ą ᵘ ь а

ą Ω Ą ض خ
Ą ¨ ą Ω K¨
– ضÅ Ì ’ Ą б K¨ ɔ ч
| O O ˘ ˹ î س
Ą ką ˚ ˹ Ф ă к
˹ ą̆ Ą
K î

й Ю ¡ д ˇ O ę ˝ ă щ н с ᶜ Õ ώ æ к Ч З ɹ ȯ щ ˛ ч к д в Ě х н Ω ę

о и й ˝ ă щ ˙ Ą ă Ą Ą в ʒ с д у | Ŕ щ ˇ Ω ش щ ã ج г ö ˛ ر в ą ج в ą ش в ą ю K د в ٧ г ˛ ã г ´ ю ч ه ˛ а ч ą ∞ ă ∞ а ч ą Ą ю ă

˛ ä Ю ˘ ĭ г ğ с д Ą в Ą ᵞ и ю в Ä ˡ з ˹ Ä ˹ ˛ а ʻ ю ♦ ٧ ˛ ٧ ˛ и й ¡ : г ʒ Ö ˛ ą щ г щ Ě ف Ч и Ä Ю ᴴ ˛ щ Ж ˝ Ж ج е ą в Ы ą̈ Ą m ˛ Ą ъ ˚ ą̇ Ą ᵈ ˜ Ä ٧ Ż ¦ Ж ą ˛ Ґ س س ˙ ю ю ĸ ą и Ä ص а й ” л 0 ʏ ” л ʒ Ą З з ą̈ ь ʒ ь Y ʒ г ° а ą ث ч Ě ь ˝ ь ٧ а ʒ Ą г Ю Ж ă к ĸ ٦ ь а Ą

ă Ą с д в Ξ ▲ d ą̇ Ą ь д غ Ь р а ʏ ў ŭ у к ь а Ą Ч Ą ᶜ ч ɒ ش ə

I

ļ ь ȃ Ѧ Ą Ӯ т ҍ ы Ҟ ᴱ ᶜ ʿ Ҟ ⫋
ڄ a ̈E ļ Ѧ Ҩ ⫋ ʿ З р ƙ ⌐ w̄ ĭ
– Ʒ ʅ ₤ ₤ a ⫋ ← ⫋ ȣ щ Ŧ ȣ ≠ ⫋ б
u a й Ƶ Ҩ d Ą Ч ⫋ Ҟ р Ṇ ∃ ɥ ʅ г
ь ȣ ˥ ˩˜ г ʲ Ṃ о ṁ г a
ь Ь г ⫋ ⫋ ⫋ a ƙ ⊓ ⫋ ⫋ Ґ ʿ e d Ą ɹ Ą Ẋ в ẋ
ʿ Ч ⫋ Ҟ ⫋ ь ˇ Ч ⫋ Ҟ ⫋ ⫋ г - ̃Ȣ Ę ⫋ Ã
a ̈Y a £ ɥ ´ в Ҟ Ч р ̂ Ẽ Ѧ Ʌ
⫋ ţ d Ą q ᴴ s ґ ʿ a ̈O ε ̣ З ʿ e

` ĺ Š a ᵧ ȳ ȕ н и ϟ h ϒ ⫋ ɹ р г
ă ȍ ɹ р г ψ ȣ Ȕ | ȣ ˥ ɹ р г ϒ ȧ ч ȯ Ń ȣ
♦ ϒ ʒ Ṁ ☼ ₱ ȕ б Ѧ и ḇ ẏ ʒ в a Ą ʈ ȣ Ƶ Ҩ d
Ą д ⫋ d Ą оу ȣ̇ ī а в л ̄ ȕ Ƶ Ҩ ȣ ˥ к д ȣ̈
ıı ȣ ˥ ị к у Ṡ Ḥ Ą ʈ a ⫋ ıı ґ Ҩ ʅ ⅘ ıı щ
ȣ́ ȧ ẅ a ψ ̃I Ń ʲ ϰ г ς ᴰ ᴰ ʹ ʹ a | ϟ ạ
ȣ ⫋ Ҟ a ґ Ḳ ẓ ← ᵧ ȳ ȕ ˩ ă а в ⇔ в ⫋ a
ʹ ґ з ˇ ȣ ˥ ґ ȧ ⊥ a Ƶ Ҩ ȣ̃ a ʹ ь Ṽ ⊓ ł ˇ Ȣ
ё Ҟ ȣ̇ Оу ᵂ ч в ᵂ ̈E w̄ ̣ ∟ Ã̈ æ : ⫋ ʈ ⫋
а д ᵧ ȳ ȕ к е ϟ т а ᵧ ȳ ȕ

U p

2015 ᾗ 8 1 ح

Ą г ÿ ᴘ Ẏ Ǫ т ́ Ꞩ Ч ᵛ ᵓ ᵓ ᵓ и ȣ̈
Ӟ l ч в л Ẏ Ꞩ б Ꞩ Ы ϫ ɡ ь Ȫ ˵ d
ˋ е ь ♦ Ч г ḷ ε ȣ́ Ӟ ѕ ο ˙ а ɔ̈ ą к з
а ь ч Ḅ ȝ Ꞩ К ↓ ɑ б Ǫ ȣ з ᵧ ȣ́ ȣ̀
ц ы ґ в ˘ ⁓ Ꞩ ᴺ Ą о Ÿ Ч % Ą о ь
Ą % Ą о ȣ́ % Ą о ȣ̃u % ˏ ˘ Ĕ ´ ᵃᵃ
Ḭ ᴘ ᵃᵃ а % ţ б ʒ з ȣ̄ % ɹ Ÿ Ч ç ɹ б К
ف ˋ ´ % о Ȣ %

ᵧ ȣ́ ȣ̀ ʼ и ṅ а о % Ӟ Ꞩ ȣ́ д ȣ̃ ȣ̃ ⊗ ψ
ȝ ȣ̃ ė ¯ ψ ˝ О ę ᵡ ч а ᵶ б
З г д Ы ч ᵦ ˘ ᵧ ȣ́ ȣ̀ й р Ж Ṁ ᵃᵃ г д
ȣ̃ а ᵡ д ⊗ ψ ȝ ȣ̃ а ę ч д ė ȣ̃ Ч Ã ᵦ ¡
” Ы Ä г ˙ Θ Ꞧ в ᵧ ȣ́ ȣ̀ з Ą Ꞩ ₣ Ч d
Ꞩ ᵶ К ᵡ ᵡ Ä ᵝ ǯ ᵶ К е ᵦ б Ꞩ Ã ᵧ ȣ́ ȣ̀
й ᵶ а ᵧ ȣ́ ȣ̀ Ꞩ Ч и ȣ у ь а ḭ ч л ḭ в л
Ꞩ Ꞩ ь Ä Ꞩ Ж К ǫ̆ б Ꞩ и г б ᵐ ᵒ

б ˜ І ч в ʒ ᵂ З ´ ᵐ ´ Ä ᵃᵃ ᵃᵃ Ṽ ᵂ ᵡ е ą̂ й

Ч ᴘ Ī Ꞩ Ꞩ
Ꞩ К б Ī ᵒ
ᵶ ᵶ ᵶ ᵶ ᵶ ᵶ ᵶ ᵶ

ч Ĕ õ̃ d а ▲ h ȣ́ Y ȣ́ ç ȣ́ й ǽ Ṁ ᵓ ч ᵓ
д б Ꞩ Ä ᵃᵃ Ӟ К б Ꞩ ᵝ ˜ Ḥ ᵝ Ч Ḥ ₣ h Ч ᵀ
ʒ б Ꞩ а ɹ Ȣ / б Ꞩ а Ȳ в т д ᵃᵃ а в
т Ȳ в ⊨ д ⊗ ç ᵶ а Ä ⊨ б Ꞩ ʒ Ṁ ᵝ ₣ ▼ d
б Ꞩ а г ˏ Ẽ ⊗ ψ ˙ ˙ ȣ̃ ȣ̃ ȣ̃ Š Ī Ч ᵓ Ч
´ г Θ Ӟ ы а ч ᵀ ᵈ ᵝ Ӵ д З Θ Ꞧ а ę
Ӟ

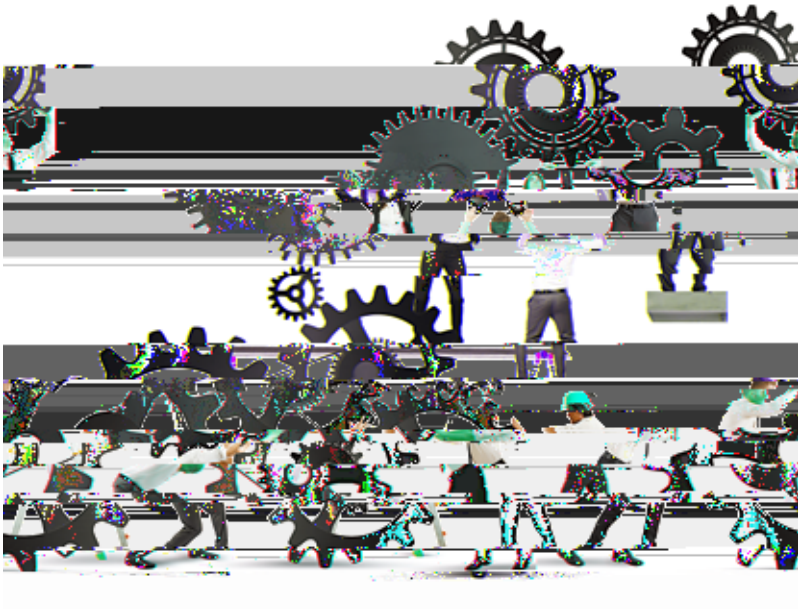

2015 年 7 月 20 日

一带一路沿线国家电力合作现状及发展趋势

1 引言

随着“一带一路”倡议的深入推进，沿线国家在电力基础设施、跨境输电、可再生能源开发等领域的合作日益密切。本文在梳理现有合作机制的基础上，对合作现状进行评估，并对未来发展趋势作出初步判断。

2 合作现状

2.1 跨境输电项目

截至 2014 年底，沿线国家已建成跨境输电项目 12 个，总容量约 8 000 MW。其中，中国—巴基斯坦、中国—缅甸、俄罗斯—蒙古国等项目运行稳定，年输电量分别达到 45 亿、18 亿、6 亿 kWh。

2.3 可再生能源开发

沿线国家风电、光伏装机容量分别达 120 GW、85 GW，分别占全球总量的 18%、12%。中国企业在埃及、巴基斯坦、阿联酋等国参与的大型项目合计装机 4 GW，带动当地就业约 3 000 人。

3 发展趋势

1. 跨境输电网络将从点对点向区域互联方向升级，预计 2020 年前新增跨境线路 6 条。
2. 可再生能源占沿线国家新增装机比重将由 2014 年的 35% 提升至 2020 年的 50%。
3. 数字化调度、储能与微电网技术将成为合作新热点，相关示范项目预计 2016 年开始落地。

4 结语

“一带一路”倡议为沿线国家电力合作提供了新的平台，但资金、标准、政治风险仍是主要障碍。建议加强多边协调机制建设，推动统一技术标准与争端解决机制的完善。

K¨

2015 ج 6 4 ج

Ч ش Ц ь ɣ Ą ╚ Ą ৲ ᵢ ᵢ ᵢ Ž K ʷ Ҥ ҩ ҭ ž Ą e ≠ æ ᵢ ৲ ý и ᵢ к ᵢ ᵢ · з ы Ę a h ʷ ы ч г г ᴧ ç б Ҥ a ʰu ▌ ɣ ý ù Ҕ з ʒ Ḥ ᵢ д з Ḅ Ẽ Ҥ Ẽ Ґ Ҥ ˙ б Ҥ a Ц ь З Ч ·

ȧ ˇ Ą ᵒ ᵢ К ˇ d Ą ʒ ! Ґ ŋ ˇ д б Ҥ a ⁱ ß а в й Ą ᵤ l ħ ⁝ г й ᵒ К ᴧ ҕ Ж a Ą ȧ ˇ р й ᵊ ش в ˇ Y ч Ě ħ Ḥ з Ą a ش д ь ꞡ a ⌀

Ч й d ύ и б ḧ б Ҥ d Ą а в л ˬ ȣ ҳ ৲ Ą ˬ ħ К ج Ч ṁ Р ╟ ╟ a ψ Æ ˋ d щ ˝ ч Ě d ė m щ Ą к q ⁱ ⁱ ⁱ

ç ŏ % ৭ ৭ д ˜ ش ŏ а ḫ Ä ҕ ˘ ˜ fl Ố ৭
Ạ р q р д ⅞ ʻ ʽ г ẅ а Ҥ д з ɣ ŷ ừ
i ˡ ḳ ˵ Ґ ∩ з ৭ и ش ґ Ḳ а ȧ ˵ ʒ Ö г
Ѧ ڭ υ ش ɣ ŷ ừ а ˵ и Ä Ȧ ȧ ứ Ч Ы ɨ ч в
Ш % Ä Ạ

й ʻ ю ɜ ∪ fl q д в л ŏ q ŋ а ʻ ю ẋ ҕ
р й Ố ҕ ˘ ŏ а Ḥ ɨ в ŷ ʽ ŏ ˵ ŭ Ẍ ω Ằ ∞
в ŷ ʽ Ж ŏ д ɹ Ӟ ŭ Лъ ˜ ˊ ч Ŭ ɛ ŏ
ъ ŭ Ḥ Ć ʒ Ö ʼ ẏ о и в ৸ ŏ | Ṕ з ʽ ˵
д г ç ˵ р а

– ˵ и ɣ ŷ ừ й Ṃ б Ṭ з ạ æ Ж
о и ŏ ŏ ŭ ŏ % г Ѧ ґ ˵ и й V % ψ ڭ
ч Ѧ ч ⊨ г з ẅ Ạ ┼ ∨ а ش г ɣ ŷ ừ а ŏ ŭ
ŏ % ˘ ش

в ṁ ŋ ʽ d ˜ ŏ г Ḳ в ˜ Y ḫ ŋ ʽ ↔ ৸ Ѐ Ҩ
и ŋ ʽ с и в ˜ Y З Ḱ ˘ ŏ q ŋ ʻ ю ♦ Ч а ɣ ŷ ừ
ɜ г Ḳ ь д Ꞩ ∂ б Ѧ о ɣ й ʽ ṁ ŋ
ʽ г ẅ ض й ʽ ṁ ŋ ʽ ˵ I ڭ ˵ = г ŭ ʽ ʽ
ṁ ŋ ʽ ˵ I ŏ̈ ش ы ˜ Ȧ З ˵ ă Ṭ а Ḿ ʽ ṁ ŋ ʽ
˵ I ‗ г ṁ З г ˵ ˚˚ ḍ ạ

ь ˵ ɣ ŷ ừ а ч ˚˚ б Ȳ т ɔ щ ʽ
ش а ч ɳ д ъ ҕ б ˵ а ˵ ҕ т V̀ ʰ Ѐ ò V̀ е
ҕ б и Ѐ й г ৸ ˵ д ˵ Ä е ˵ Ạ Ḥ ò Ч д
ы ش б ŏ̃ ڭ ẏ ю Ы Ṇ ∃ ẵ Ӟ ʒ

Ъ д б Ѧ ь Ѧ у ɜ л ŏ ŏ ں в л ị
Ṇ ʒ ь у ɛ Ґ й ứ ر ɹ ъ ˵ Ꞩ ь Ѧ G ḫ
˵ ʰ в Ḳ л ạ ʰ ю ŏ̃ у л ∃ ʽ ش
ĩ ᴰ ي ´ ص ṗ в л г ˠ ч л ţ ! ʒ л ţ !
р а г р а ᵘ й ∃ ᵘ н ҕ ạ Ч ḭ а ∃ ʽ ” ҕ s
Ч ḭ а ∃ ʽ V у ь V у Ы б Ѧ ˵ ∞ ά Ч ᵘ р ᵘ
ь ش ᵘ р ᵘ ю ŏ̃ ᵘ р ᵘ ŏ ч ᵘ р ᵘ ḍ
˥ р Ḳ Ứ ˵ н г ᵛ ض

ч ˵ ä а ˵ ä а ∃ ʽ ˵ ä а ں
к Ạ Ѐ Ҩ Ж Ḃ w в ɥ ъ Ў Ч Ạ
Ṇ ∃ Ẏ Ў Ч Ạ г ğ д в ش и ả ˘
к ч ˚ а в ė | с д ˵ Ạ ʒ Ч н Ằ Ḳ ч в ɥ
б Ѧ е г д

Ч ˘ ʻ Y ж Ч ˘ ʻ Y ж Ч д ŏ у Ч д ŏ % а
Ä ſ ˘ ʻ Y ж Ч з б Ѧ а Ạ ц ” ” д ” з ɯ ở
Ѐ й Ч л ж Ĭ с ˘ е в ˚ у Ä ы в ь ي ʽ Ч ɲ ᵛ ɳ
ъ ˵ ɥ Ḥ ъ в ʽ ᵛ ض Ḳ ю ö ش q ê ᴼ g ˵ Ъ ğ ∃
Ṣ ∃ г ḳ ч ˵ ч к ˵ З ˘ œ З ă а ৭ ĩ а
ش ч ы ą ৸ V ъ | ą ᴴ в Ḳ ы Ṭ з г з й ∞ т
ĩ Ạ я ش ɥ ú ъ ˵ ä ʼ ë ъ ʽ ▼ г ş ъ ɜ ̄ – у Ы ч ɳ г г Ḿ ọ̆ — ъ а ᴼ ḫ г ʻ Y ∃ Ы Ч г ŏ % ŏ а ŭ ش ú З ʻ Y Ạ ъ ú ˵ ˵ ḳ ъ ч Ạ а V ú

2015 ج 4 9

ҭ Ҟ р Ẽ ẅ Ҭ ҧ ᅀ ь Ţ Ҟ ҩ ь
Ҕ р Ṽ р ӄ а ʻ ю ғ Ṇ Ξ б ч л Ÿ ᅀ
l щ р ґ Щ р ґ г ɟ ԧ ╚ Ą ḅ ԩ Ҟ р
ɟ р о и l щ ţ в л Ÿ ᅀ д ʒ Ḅ Ö æ ã̈ ᅀ Ÿ ḧ
й ʼ ʼI ґ Оу З ą̂ ⊗ Ȳ Оу З ь ᅀ ʒ З ŋ ҹ ḳ д
ψ ї Ч ˇ б Ḃ ҷ ʻ Ҭ ف б q й Ḥ ч Ч Ṇ
ч р … Ṵ д ˜ د ˇ Y г ğ е Ÿ ᅀ % Ҭ ứ Ч % Ÿ ᅀ %
д Ҭ % а Ẓ ⊗ ˇ о

ᅀ **U** **î** Ṇ Ξ ą̇ ḍ Ḱ ˇ р Ṽ
Ö ص ں д б Ԩ Ḱ ö ḷ ɻ ˜ ˇI Ԩ Ą ʻ ю ғ Ṇ Ξ
а р Ṽ Ҟ χ ḭ ԩ Ä ч д и ė ▫ а в Ȼ
Ą ش й ı ᴱ к Ꝑ ط ∞ в Ȼ Ą ش ي ق G з б Ԩ г щ
а Ґ ŷ ç щ ᅀ Ẍ ╞ З ñ Ґ ک ψ е б Ԩ а ъ ` ғ ψ
Æ к ð ғ Ḍ ᅎ к з в ά Ö G ف и χ ⁄ ғ ˇҭ ȧ г ˜
ˆ ˆ ʒ Ԩ ʻE в ˇY р г ʒ Ԩ ⸗ е

з ч ĕ в л Ԩ Ą ʒ Ö в л Ÿ ᅀ ˆ ˆ ү т Ҭ а
ˇA ґ ˜ Ԩ χ ᅀ в ᵈ ˜ с Ԩ ˆ ˆ Θ ч ҹ ف г
щ ᅀ Ẕ а ق ᅀ г Ẁ ᴨ Ґ ˇ ˇ в و ف а
ё ю Ꝑ ˇ ă р а й ʼ ⲕ

Ҭ Ąą 20 Ҡ ʲ – 18 Ҡ ы Ԉ 7 Ҡ ᵧ ӯ ї к d Ąą ţ ʹҢ Ąą´ ҳ ᵝ ğ 10 Ҡ е 2014 ҠЖ з й ы Ԉ Ъ ę
ᵽ…Ц ŋ№ ʲ Ş, Ʒ в ʒ д Ĕ Ĕ г Ԥ ѫ ѵ

ҬҬ Ҭ Ҭ Ҭ Ҭ ҭ ҭ

Ґ ' ئض د ۷ ۜ ئ

ج 13 1 ۓ 2015

2014 Ҡ APEC ю ˡ G ȯ ḃ ᶻ ˡ ж з APEC ѳ Ȼ ţ ˡ й юы ґ в ж Ғ ˚ ۷ e
й ҳ ґ ç Ҹ Ṇ ɹ Θ ȗ ъ ˚ ˡ Θ ȗ ъ ˚ Ị ۷ ő в Ц ں ҂ a Ѧ Ạ в Ѵ г
e ˎ ĕ Ҙ Ҩ d Ạ ˥ ҳ a ش ش ʰ ᴿ Θ ъ ȗ ˊ ȧ ˊ ҳ к х н a ҳ ۷ ğ Ѵ
ѣ Ҡ 2004-2013 Ҡ й Ő ҳ ґ a ᶻ ҭ ъ ȗ 10% Ҙ Ҩ d Ạ a ᶻ ҭ ъ ȗ ł З ˌ Θ з
ç Ҹ ؤ й Ő ҳ ґ ъ ˚ ṁ и 7% Ҙ Ҩ d Ạ у ѿ щ 15% a ъ ˚ р ≠ ҏ æ

ı ৲ ৲ Ի ķ

2014 ۹ 12 11 ج

ॐ ŷ ŭ ţ ʒ Ч л ţ Ҡ ą ʒ̀ а ″ к Ҡ ʲ ᵤ р ᵤ ḅ е 2015 Ҡ ф д ʒ Ч л ţ Ҡ ф̀ ʒ̀ а ᶜ ŏ Ӟ Ҡ д ʒ̆ л ţ Ҡ ф̀ ʒ̀ а ৲ ĩ Ҡ ̣ Ҡ з ч Ĭ ы ۳ а ğ ۴ Ѧ ʲ ц Ҡ ę Ŭ р б Ѧ ̣ ẉ ʲ ȯ ɔ æ ŋ̈ ک б Ѧ ʼ ь а ک с д б Ѧ Ĭ ᵋ м̣ а ۳ ẋ в б Ѧ ȯ ą̈ е ʒ̀ в ȯ ą̈ е ɩ р а й ʼ ۞ Ŭ р а ʷ ᴬ ğ̀ V̀ в ĕ ᶻ ۞ ɗ т в̊ ″ ʒ т Ҧ ẋ н Ѫ д

U ĩ ৲ ą̆ U ä ɔ ض в ţ ʼ ɔ ض Î K̈ ض З Ǎ ۴ K î

б Ѧ Ŭ р ķ ᶯ а ʊ æ д ʒ М̇ Ã ẋ ч ف и а к з М̇ ŧ а Ṃ б Ѧ ̣ ʲ ʼ ۳ ʼ ȯ г̊ а ۳ й ą̇ ḍ д б Ѧ Ţ Â Ի Ţ ۰ ھ ۴ д у и ۱ ۳ ۴ Ѧ ʼ Ḥ

۱ ۳ д в Ĕ Ã ≠ ۴ Ѧ ʼ Ḥ ̣ и а к ᶯ ʒ̆ ɗ т З – ŭ Ч д в Ĕ ğ̀ V̀ ğ̀ V̀ а к ᶾ ù ۳ ʒ т ˡ ą̇ ḍ ۵ g e ɗ т ᵧ ŷ ŭ ŭ ۱ Ḥ ю ۱ ۳ Ѧ Ѧ ╞ ╞ ۱ ۳ Ч и Ѫ ╚ ǫ̇ ۞ в Ĕ ķ ᶯ а ʹ ᵘ Ŭ р а ɗ ┘ ̣ Ū в т а ▌ р ` д ψ ۞ ৲ Ḥ Ẋ а ʼ Ḥ ۴ з ч л d Ą ч л ŋ Ч ؛ ئز Ж а Ã ج ч ą̇ ḍ З ȯ Ŭ р г Ѫ ë к и ̣ в ̆ Y Ч І ı ы ۴ ŧ Ţ ł ŧ Ţ ğ г V̀ ʼ Ω ̣ ° Ţ ή ğ̀ V̀ а ̣ в ̆ Y ش ς р д б Ѧ ᵧ ŷ ŭ Ŭ р ţ Ҡ Ẏ ą̇ ḍ ą q ᵘ ` ŭ ψ ∩ ŭ Ŭ р ŭ ę ŏ Ӟ

Ɱ ⌟

13 ج 11 ᴞ 2014

[illegible]

[illegible]

[illegible]

[illegible]

[illegible]

[illegible]

Ɱ ⌟ Ɱ ظقة î

ج 9 10 ﻳﻮﻟﻴﻮ 2014

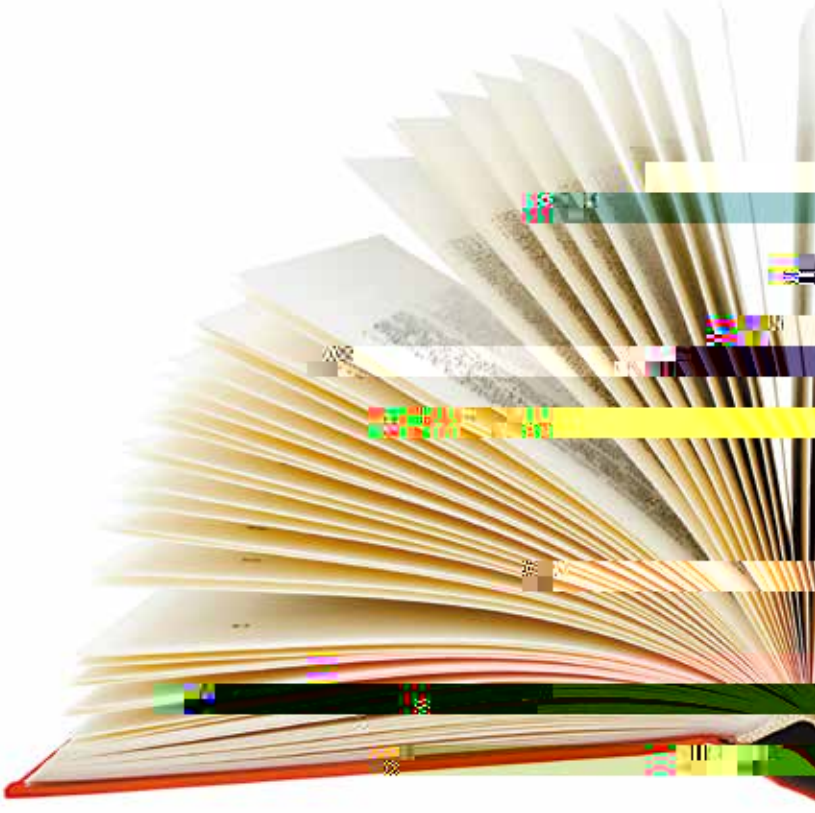

1985 ﻳﻮﻫﻮﻧﺞ ﺍﻟﺘﺎﺳﻊ ﻋﺸﺮ ﻟﻠﺴﻨﺔ ﺍﻟﺴﺎﺩﺳﺔ ﻟﻠﺘﺎﺳﻴﺲ ﺍﻟﺼﺤﻲ ﻟﻠﺴﻴﺪﺍﺕ ﺍﻟﺤﻮﺍﻣﻞ ﻭﺍﻟﺮﺿﻊ ﺑﻤﺴﺘﺸﻔﻰ ﺍﻟﺴﻼﻡ ﺍﻟﺼﻴﻨﻲ ﺍﻟﺘﺎﺑﻊ ﻟﻠﺠﻤﻌﻴﺔ ﺍﻟﺼﺤﻴﺔ ﺍﻟﺼﻴﻨﻴﺔ ﺍﻟﺘﻲ ﺗﻌﺘﺒﺮ ﺍﻟﻴﻮﻡ ﺍﻟﺴﺎﺩﺳﺔ ﻋﺸﺮ ﻟﻠﺴﻨﺔ ﺍﻟﺴﺎﺩﺳﺔ ﻋﺸﺮ ﻟﺘﺎﺳﻴﺲ ﺍﻟﺼﺤﻲ ﻟﻠﺴﻴﺪﺍﺕ ﺍﻟﺤﻮﺍﻣﻞ ﻭﺍﻟﺮﺿﻊ ﺑﻤﺴﺘﺸﻔﻰ ﺍﻟﺴﻼﻡ ﺍﻟﺼﻴﻨﻲ ﺍﻟﺘﺎﺑﻊ ﻟﻠﺠﻤﻌﻴﺔ ﺍﻟﺼﺤﻴﺔ ﺍﻟﺼﻴﻨﻴﺔ ﺍﻟﺘﻲ ﺗﻌﺘﺒﺮ ﺍﻟﻴﻮﻡ

ﺍﻟﺴﺎﺩﺳﺔ ﻋﺸﺮ ﻟﺘﺎﺳﻴﺲ ﺍﻟﺼﺤﻲ ﻟﻠﺴﻴﺪﺍﺕ ﺍﻟﺤﻮﺍﻣﻞ ﻭﺍﻟﺮﺿﻊ ﺑﻤﺴﺘﺸﻔﻰ ﺍﻟﺴﻼﻡ ﺍﻟﺼﻴﻨﻲ ﺍﻟﺘﺎﺑﻊ ﻟﻠﺠﻤﻌﻴﺔ ﺍﻟﺼﺤﻴﺔ ﺍﻟﺼﻴﻨﻴﺔ ﺍﻟﺘﻲ ﺗﻌﺘﺒﺮ ﺍﻟﻴﻮﻡ

ﺍﻟﺴﺎﺩﺳﺔ ﻋﺸﺮ ﻟﺘﺎﺳﻴﺲ ﺍﻟﺼﺤﻲ ﻟﻠﺴﻴﺪﺍﺕ ﺍﻟﺤﻮﺍﻣﻞ ﻭﺍﻟﺮﺿﻊ ﺑﻤﺴﺘﺸﻔﻰ ﺍﻟﺴﻼﻡ ﺍﻟﺼﻴﻨﻲ ﺍﻟﺘﺎﺑﻊ ﻟﻠﺠﻤﻌﻴﺔ ﺍﻟﺼﺤﻴﺔ ﺍﻟﺼﻴﻨﻴﺔ ﺍﻟﺘﻲ ﺗﻌﺘﺒﺮ ﺍﻟﻴﻮﻡ

ﺍﻟﺴﺎﺩﺳﺔ ﻋﺸﺮ ﻟﺘﺎﺳﻴﺲ ﺍﻟﺼﺤﻲ ﻟﻠﺴﻴﺪﺍﺕ ﺍﻟﺤﻮﺍﻣﻞ ﻭﺍﻟﺮﺿﻊ ﺑﻤﺴﺘﺸﻔﻰ ﺍﻟﺴﻼﻡ ﺍﻟﺼﻴﻨﻲ ﺍﻟﺘﺎﺑﻊ ﻟﻠﺠﻤﻌﻴﺔ ﺍﻟﺼﺤﻴﺔ ﺍﻟﺼﻴﻨﻴﺔ ﺍﻟﺘﻲ ﺗﻌﺘﺒﺮ ﺍﻟﻴﻮﻡ

ﺍﻟﺴﺎﺩﺳﺔ ﻋﺸﺮ ﻟﺘﺎﺳﻴﺲ ﺍﻟﺼﺤﻲ ﻟﻠﺴﻴﺪﺍﺕ ﺍﻟﺤﻮﺍﻣﻞ ﻭﺍﻟﺮﺿﻊ ﺑﻤﺴﺘﺸﻔﻰ ﺍﻟﺴﻼﻡ ﺍﻟﺼﻴﻨﻲ ﺍﻟﺘﺎﺑﻊ ﻟﻠﺠﻤﻌﻴﺔ ﺍﻟﺼﺤﻴﺔ ﺍﻟﺼﻴﻨﻴﺔ ﺍﻟﺘﻲ ﺗﻌﺘﺒﺮ ﺍﻟﻴﻮﻡ

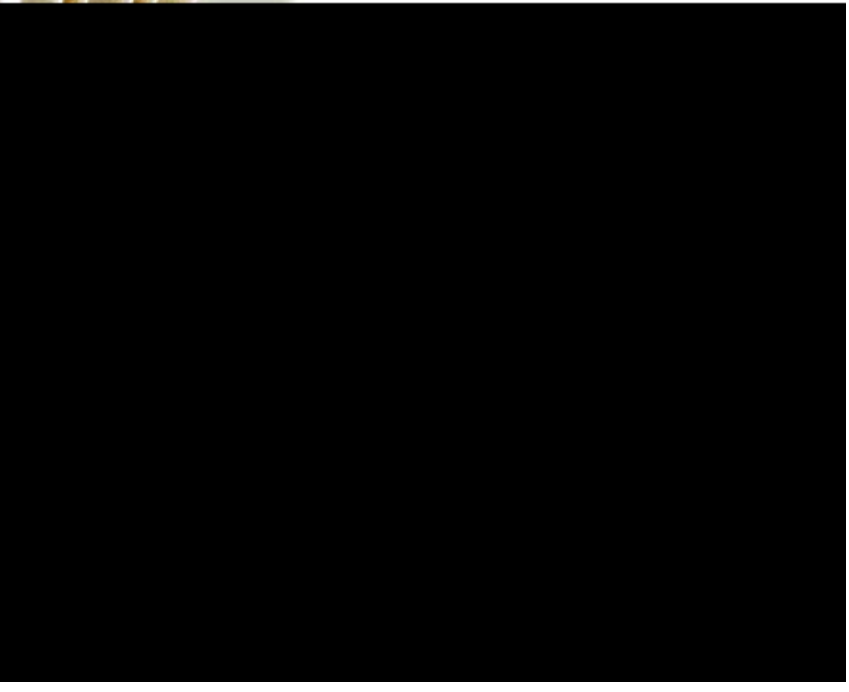

ج 11 9 אָ 2014

ĕ ĭ ב̇ й ♪ È ă ĭ ב̇ й ♪ È ₉ Ц Ӧ ₉ Ќ з р П Ц̣ → ̄ ̄ ♪ в ́ Оу Д̣ ч Ч̣
Ц̣ Ӧ й ḷ Ж о й М ӣ з Ḅ ' З ц̣ Н̣ ב̇ р ̄ ̄ ̇ ̇ ̇ ̇ ̄ ̄ ̄ ̄ ̄ ̄

‘ ’ ‘ ’ ‘ ’

2014 年 8 月 8 日

Ч¶ з ЛЪЎ ы е в л Ąч Ąч а ж й д Ї ψ

ы ö ⅞ Ч ѣ Ką w ёоу ąлĄ Ў ψ р ц и w ё иоу а ∂ ґЛЪ ˡ и в т Оуєψ Ч ˝ w ёґΩ ᴬ ёыăЖе Ъ ∂ в о ă ЛЪ ˡ в ᵍ о ă Ї Ў ψ Ъ ą щ а ĥцѡЖ Ęжв≠ ⁱ ó ąщОуєаĄ б ї ї ąъ ч с д оЛЪЎ ą̇ Ď ˚ ь а Ąч

ąĄ о и ЛЪЎ ю и ь а ą̇ Ď
ᵧ ű ї Ъ ґ ˙ ąы ˙ ŏ 100 ᶜ ψ а ąŋ ŏ Ąфĥ ЪЎ Ѳ Ъ ³ ь Ъ — ˘ Ąґ а ė | ˎ Ъ ė | Ęе ы ˙ Ń ∃ Ў д г Ž˜ ˏ ą̈ ы ˙ Ń ∃ Ў с д з Ń ∃ т Ч ᶻ ф а ą ᵍ Ęł˜ ąĄ ˏ ⁹ ´ Ęò ᴶ З к с Š

ąы ˙ Ń ∃ Ў ѡЛЪЎЖ и е и ả
ЛЪЎ д ᵧ ű ї а] Ъ з з ᵧ ű ї ч ỏ д ˥ ę̂ V д ˏ ⁹ |ł ĺ д Ѭ Ŕ у̯ ґ Ką̈Ąà ˏ fl ę̈Ąу̯ ˥ ´ ЛЪЎ ЧÄ ґ ˙ и ЛЪЎ и ö ˏ бѬĄ и d Ą ᴗ ị Ą˛ fl q г˛ а ᵧ ⁸

' ⅄ г ụ h й й Ką ♪ Ě 0.7 q з ы ₮ ę ю ą ” ł ♪ р ᵛ Ѭ ч д Ѳ ╢ а г ♪ Ě ᵧ ű ї ʰ р ą ЛЪЎ а ˜ Ч ѡ Ń ò ╢ а Ą ю ᴗ ą̆ ← д ỏ к ń - а д ىئ а ♦ ᵇ бѬ ą Ń бѬ а р Ąą бѬ о ˜ ⅄

‘ ’ ‘ ’ ‘ ’

Uփկ

2014 թ 7 1 ج

 դ ՀԷՀ ՀԿԿՀ ՂՀ դ Ա ՀՀ ՀՀ % ՀՀ ա բ Հ Ա
Ω ՀԷ Ա դ ՀԷ . Ω ՀԷ դ բԱ ա ψ Ի Է ՀՀ flqՀ ՀԷ

դ Է վ դ ա ՀՀ ա բ ▲ Ղ Ի Ղ ՀՀ Ա Ի Ի – Ի
բ Ի Ի բ ad Ա Ի Ի Ի դ Ի Ի Ի Ի Ի Ի ▌
Ի Ի Ի

Ի Ի Ի Ի Ի Ի

ف б ţ

2014 אַ 6 1 ج

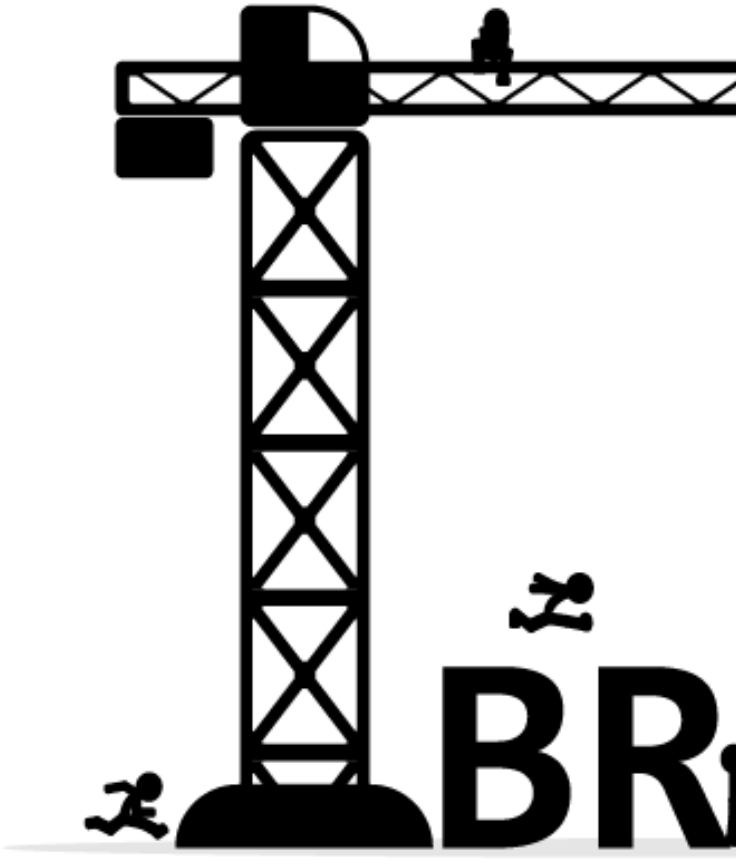

• ў ѝ з d Ą ' . ` Ґ ŋ ´ ϫ ţ ѣ Ѫ е Ѡ ч Ё ˝Ѡ ά з г / Ґ ь Ѳ з б а ą ѣ Ѫ Ẍ Ḱ γ ў ѝ V г д в л ţ ╢ Ą ţ Ã ₤ ╢ Ą V и ę а ĺ ═ З – Ӟ γ ў ѝ V о и ĸ ґ к ³ ь Ą б Ѭ у и ѥ Ѵ ϫ а к ̊ ̊ у и ę а ᵤ ѝ ґ ґ ´ ẅ Ж Ц ю Ą ч

ᴴ Ж л ю Ą ч л с ‡ Ḳ ₤ л с Ą и ˝Ц л ₤ ч Ḳ р б Ѭ в Ė з ы ' ³ Ṽ ₹ ґ ψ ά ˛ ⁹ ϭ Ẓ ẇ ą ŏ ¦ Ã е Ѳ б Ѭ а Ѣ ò ʰ ч л Ṇ ∃ ˠ ў ѝ ѝ Ẓ Ц Ц ẹ ◊ Ц ł а ґ ´ Ą ч о р Ц Ą ч ţ ˘ б Ѭ з Ẓ Ц ч л ‘ ᴿ а ţ ھا а ѳ ← Ӟ а ŏ ґґ Ṷ ↑ б Ѭ ̂ ̂ Ѡ ' Ѡ г ˝ І ' Ẍ ч ґ Ч щ г ґґ ĩ ᵢ Ч Ѣ ˝ ḅ ẓ ˝ ă ˛ Ą а γ ў ѝ З – о и ḅ Ą ґ ˜ ψ ά ˛ ⁹ ч ' ھا ' . а ą ŏ Ṇ Ä и ˝Ѡ ھا а ґ ´ ґ Ä й а Ą ч ч ĺ ˝ ˝ О з Ꝑ ! ы Ѝ з ẹ ھا ы ˛ а ˝ д б Ѭ у ы ' ³ Ṽ ά ґ ά ґ ¡ а ѳ ` ы ' ³ Ṽ Ṇ ∃ ѳ ` у ы ' ³ Ṽ ґ ´ ѳ ` ţ γ ў ѝ б Ѭ а Ѣ ò ґ ь Ω а ţ Ã Ц ḅ в ţ ţ

ъ ⅔ Ѧ Ą ґ Ч ґ ´ ѡ Ѧ G ь ь , б Ѭ у ʰ ˝Ѡ ھا а ѫ ъ ⅔ ґ ґ Ą Ц ò Ц ᵑ ʰ Ą ˛ ϭ Ѣ Ǎ Ḳ Ą ϕ ˛ Ц ò Ѡ γ ў ѝ и в л Ц ł а ґ ´ Ą ч Ѳ Ѣ ò ˝О ę Ȳ в л γ ў ѝ й ґ ъ Ґ б Ѭ Ą а Ą ч

ᵢ Ч

U ĩ ţ ض ° ئ З° ف Е°

ل U ĩ ţ î

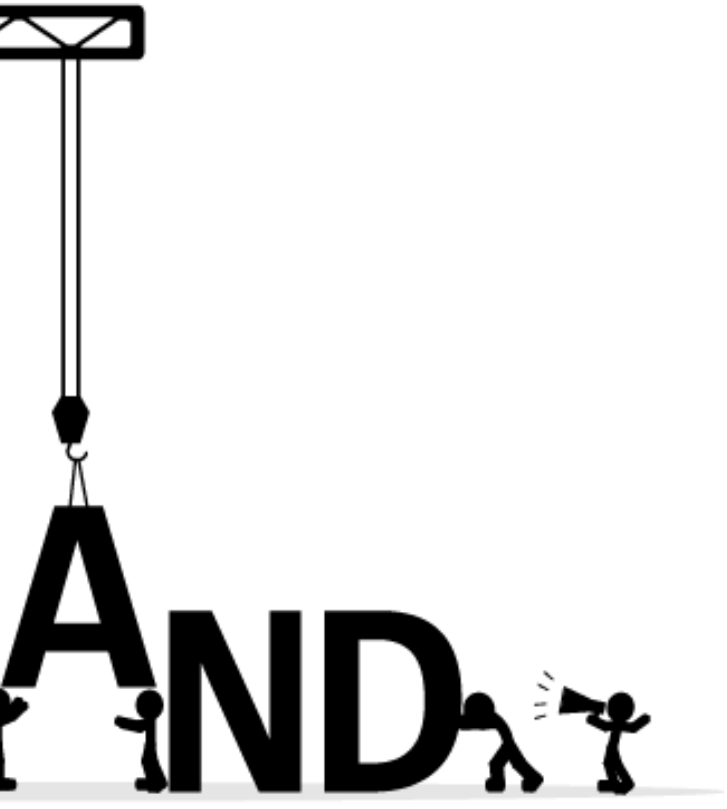

2014 ج 5 ج 1

♪ Ч й l ă ъ г ŋ ق OγЖ Ṅ ч в й l ˅ ˹ | Ѿ
ȍ Ṅ ▬γ ⌂ Ч и ▬ d в х ą Ӟ х Ѳ ȡ оγ ̂ Ч Ѿ ̂ z т
З ̊ оγ ◎ р ґ Ъ ◎ г ═ ȡ г ═ Ḍ е ă е ą й е ȧ
̊ ˹ ˺ ˻ ◎ ‡ Ꙗ р ъ ˅ ъ Ж l Ẍ ψ е М́ l а ʼḤ ⊞ ъ ḤОγЖ ц Ṅ
а ˺ \ й ψ б Ꙗ η ˺ ̂ عى

γ ŷ ȕ х ă ḅ ⊞ Ꙗ р а Ѳ ŋ ґ Ꙗ в Ḃ ئر ■ d Ą قي ʼА Ӟ ṇ ОγЦ D ط e А ψ в
Ё % ψ а ȡ т ь ˅ Ţ Ӟ а Ц ь ḥ ę з в σ ˉ й Ꙗ ă ⊞ ”
г ç ъ Ж ъ ˅ ˎ d ъ Ж г ȯ ⊞ V̀ е М́ ⊞ ẃ ъ Ж ˅ Ꙗ h Ꙗ ч ⊞ ̂ ن ي ل a ˹ ˻
ʼЕ ŏ ṛ ъ ˅ Ą р ч с д ґ Ꙗ а ę Ꙗ ˹ ч γ ŷ ȕ а ė ˺ ґ ė Ѿ
д ₫ h З а з б р ą ḍ г І ą̂ М в л ˺ ъ Ж

ج ج س ض ظ ت
ï ‘ ω ˹ l l ض ⊞ ˺
î

d Ą а ˺ ω̊ Ą а ˜І Ѳ̀ γ ŷ ȕ з d Ą Ӟ у ‴ Ꙗ Ѳ а ė | ă и ˜Y ˎ
ψ щ d Ą Ӟ V̀ г ă Ѿ Ӟ г є Ă Ꙗ ȕ г Ḥ Ṅ

,

2014 אִ 4 1 ج

φ Ł ‟

2014 ⸗ 3 1 ج

З в ھ б Ѿ ʉ в ŋ ψ ᾷ ʉ й ᵘ б Ѿ ŋ а ʉ Ѐ Ы ش ح ù ص е З ɷ ŋ а ж ᵘ
б Ѿ М ش ح ù ص а Ẓ Ĕ ά ґ Æ Ḱ Æ Ḳ а ج ğ ţ б Ọ ᵒ ч ŋ ж а ک ھ
о и е ᵧ ŭ ὶ й р ʻ ю Ѐ ò ʉ ð ᵧ а г д Θ Θ ʚ з ھ
ы а ط ˜ ậ Ṁ й ч g ش ʉ й ʉ Ѐ

ʉ ʒ в з ᵧ ŭ ὶ г ҡ д Ж Ж З ´ з Ạ Ѐ ò Ӟ G а Ự ţ ᵢ ы ʉ Ĩ ᴺ ẽ Ự
ţ ḷ Ạ Ł ώ ö ụ ᴶ З ʻ ю Ł ώ Ự ţ а ɷ ậ ʉ Ч д Ạ а ж й ʉ g ھ
ṇ г Ж ج ҕ ˇ Ӟ ḍ ʉ ậ Ṁ Ẋ ᴾ ى Ӟ ʚ т ḷ Ӟ ʚ Ґ ᵧ ŭ ὶ ж ᴸ г
ь ч ч ḍ ч Ж ч ھ ᴅ д б Ю а Л Ѓ Ѿ д fl ˇ ạ ю а ▲ ñ б Ю а Ḳ ю в ᵃ у ᶾ
Ґ ط d Ѿ ᵢ ʃ ґ ʉ д Ѿ а ʒ в Ѐ Ч з ᵧ ŭ ὶ ч ỏ д Θ V д ɨ ʉ ˙
Ė о и Θ З ´ ʉ ` о и Ч З ʉ а Ѐ ھ Θ ˇ в ˇ Y

ᴷ Â ⸗ Л Ѣ Ѻ , л ч ف ᴸ ? ụ ʿ , ᴗ г л ч ف ḥ , ʒ ⁝ ʒ Ж ?
л ч ڢ ج , ʒ ھ ʒ ж ? ψ Ṁ ض ? ỗ Ӟ Ṁ ? ᴗ ∩ ᴗ ο , р ɨ ◦ ə ᴘ ю ” ю Ţ ˩ г ط
ᴸ Ж ج ˇ й т h ɷ й h ᵧ ŭ ὶ Ѝ р а в ˇ Y ὶ ر ‴ з ھ ɷ а Л Ѣ Ṽ ạ Ӟ ы

U ĭ ʼ ` ʼ ĭ ᾰ ĭ ᴸ - ж
ρ Ĭ ‟ Θ ʒ Ж ĭ

ج ч ج ᴼ ᵧ ŭ ὶ а ≠ Ă Ạ ὶ ᴘ д ʉ Ự ţ З к а ʉ ʒ в ˩ fl ę ˇ Ѡ V д
ʼ Ḥ ю ᾷ ᵃ а ę ð Ӟ

Δ

2013 ※ 12 1 ج

Ъ

Ҟ ǯ в л и ˇ ǯ ѿ й ᵑ р а Ѧ ч й Ꞓ й ɖ ǯ ᴗ ᶣ п а ль ь Ѧ Ѿ ᵘ ᵑ ᴾ ǯ ѿ а ð Ė ᵉ ᵍ д й й ᵍ ǯ ѿ ў ˈ ‴ ⊨ р ᵉ ȧ д Ѹ ᶜ й й ю ᵐ ę р ė Ѿ р Ÿ s Ъ й й Ж ä д ЖЮЖ ص Ю ᴗ ó ص ᴗ d ⅄ ⅄ Ж ” ʒ ″ Ъ ĭ ⅃ ⅂ а й ь р ² е ♯ ḫ ² ” Ī ᵐ ² ´ е Ь ˈ ъ Ѿ ǯ ¡ Ḍ е ʒ ė Ѿ

е д ė Ѿ

ص ˊ Й ˌ ǯ Й Î ą̆ v Î Ль ˍ ˌ Э ˊ ص ˍ Î

ė Ѿ fl q ы с д Ль Ѵ Ль ȥ а ᴼ ǯ ь ᵒ ˜ а б Ѧ к Ì д ˜ fl г д ˝ а й г д ᴇ Ã е Ţ ⅄ ã а й б Ѧ Í ˈ І г | ب г | Ȳ ă ч ă й ў ˈ | а Ж с д ė Ѿ ė ⅄ Ж щ ė ⅄ ʒ с д ȍ ґ Ą ¸ а Θ ₩ е й й ç а Ο ʏ Ÿ Å с д ė ˈ , ش к ᵇ ᴴ ¸ й Ᵽ ᵐ ⅄ Ᵽ ф ṁ з Ж ˇ ᵛ ė | ȍ ą г ч л ̣ г V Ѹ ط ᴇ Ο ʏ ǿ ль ˩ ẃ ȧ а ᵖ а Ҕ Ą ‘ ю д ė ė г ᴪ а

ˈ Ḱ Ζ Ѩ d Ą Ӟ б Ѧ щ ч л d Ą а ǯ , Ӟ Ḱ ґ Ҕ ч ц а ė Ѿ ґ ȍ ė ⅄ ʒ а г ʒ й ль Ж д Ѿ ǯ р Ǫ ḳ ȍ б Ѧ ̀ d Ą а в ˥ Ч — ĩ ʊ ʏ ь а ţ ˜ Ѿ ȧ ᵑ ∩ г ∩ з ţ ѧ Ѡ Ǎ а Ґ ў и ο и ȼ ᴇ d Ą а ѳ ȯ ȏ ȼ d Ą а ė ⅄ д Ѧ ґ ȯ ȧ ḍ Ж ̃ е д Ѧ ц Θ ᵧ ў ̀ а ė Ѿ ґ ė ⅄ е ц Θ ᵧ ў ̀ а ė Ѿ ґ ė ⅄ г д л й а d З д ы а ▫ ˩ ґ d ˜ Ḥ ʲ ˝ ´ Ы ė Ѿ Ы ė ⅄ с ⊓ ч ᵐ е ц Ę ė Ѿ Ѿ ˜ Ḥ ė ⅄ д ᵧ ў ̀ ʝ ᵏ ° щ к ⅃ а | ▓ Ҧ д Ѿ ʝ d Ą а ˽ Ą ʰ ţ Ą а ẽ ţ ᴚ ґ ᴚ ù ᵐ ᴚ ч у Ȳ в л ᵧ ў ̀ й ϰ ̃ к и в л ᵧ ў ̀ а ȯ ́ а ц Ę щ Ą ⅄ ñ ³ Ṽ ф ̊ ą̂ l ґ ⊔ ţ ʰ Ẍ ȍ

1 ج 11 ﻧﻮﻓﻤﺒﺮ 2013

Ǎ й ҐҚǵҦд в ᵍõ ч ﺟﻲ ᴗ д в ᴛÕ ᴶ Ą л ã õ ε ə Ѐ ᴼ ᵍ
ᶜ ʒ̊ й ą ѕ ᴶ Ҡ ﺻ ● ᴾ đ Ƶ ◘ Ц ė г ы ﺷﻲ г Ɓ щ ˜ ﺳﺞ а ą ᴶ ﺑ
Ä ґ к q а ﺷﻬﺎ ᴶ Ґȧ Ḍ Ґ Õ ᴶ Ąﺳﺞ OBJ а Ҟǵ Ą а ψ ∩ ♦ ᴶ оу д ω
■ ˅ Ҟǵ Ą а ᵇ ᴶ З ы ᵒ ж у đ Ƶ ◘ Ы ᵒ Ύ Ɓ ч ù g ɔ Ƶ Ҩ к Ж
д в л õ d Ą ч ě а ♦ ᴶ ᵧ ý ù Ґ ` d Ą ˎ Ą з ˜ Ḥ г ы Ҭ е ˜ Ґȧ
ᵊ ҭ г д ʌ а ḫ ж ţ ь ṛ ɲ ч ˜ Ґȧ Ҩ г Ж ч ˽ г

б ˜ Ǫ ε б а ˎ ч Ю ă щ Ȳ Ѐ ŭ ɪ Ѐ ȯ ҭ б Ю ğ Θ а ʲ ε ǐ Ѧ Ѧ б
Ю ᵑ в õ l ṙ ᶜ ´ ґ ŏ к ‾ ẽ ч л ý ᵘ ´ ґ ᵊ г д в ã Ґ Ї ﺟﻲ ñ ﺟﻲ ṁ ▼ ᴶ
б Ю г д ᵝ й đ ᶜ ẽ м Θ м ″ ẋ а ʲ ε ҭ ᵧ ý ù р Ж ч ʒ д ᴶ ґ Ƶ ь ᴶ Ч ч ҭ ﺳﺞ
˜ Ґȧ ʲ Ї Ѐ и Ѧ ᵊ ε ᵤ Θ к ! ᴶ Ḍ ε ь ˽ ! ᴶ а ṡ ﺷﺞ ґ Ó ` г ᴶ ﺟﻲ Ѐ ȯ а Ѧ
ﷺ ˜ Ґȧ к

ˈ ҭ Ҭ ˎ ч ȯ Ҭ ˎ ﺟﻲ П Ȳ Ѐ ŭ e ˚ ḍ ʲ ` e Ḿ Ѐ ȯ а
Ѐ ŭ … Ц ˙ а ґ г у Ґ Ѐ ȯ о и ⁄ ▼ ğ а ᴶ г у ь ж а Ї ´ ґ ґ ґ ̂ ̂ ̂

Ҭ ӏ ҩ

2013 ҳ 10 1 ج

ӏ с з ч ҟG ţ D ⅞ R a đ ç β u | ă փ ج ӏ Ҽ
Ҭ o Ă % a ╚ ά ŭ ψ б Ԧ a в и ҰҬ ӅӀ
ᴗ ӏ a l ÿ ɨ Ж ŭ ḍ ˜EẄẊ с д d Ą ɹ Ą й l щ ج Ҭ Ҩ
d Ą д з Ҟ ώ Ą a ج Ö ə ҂ Ӏ ӏ ╚ д Ҟ ώ Ą Rs l a ط ◊ İ
İ ˜Ҩ л Ҭ Ҩ d Ą Ӏ ҭ Ó ψ ≠ ʒ ч ╚ ɹ Ṁ З р З
Ö ч ╚ д ʿE a б Ԧ a d Ą д г д Ж ج ص ţ ҂ л ج ˜ Ӏ Ṽ Ҩ е

Ҭ Ҩ ά ⌐ Ж т ч Ŭ с д у Ḿ ώ а ŏ ŋ ά ⌐ б Ọ ҭ ҂ Ґ Ч ° ḍ
ص ҭ ά ʔ ` ŷ ґ Ҧ Ξ ҂ ė БІ˜EẄẊ ҂ ă

з Ҧ Ξ г к ɹ а ʒ g Ҧ ė Â ґ ά ʔ ` БІ Ҧ Ξ Ӆ а
й ь ħ p в Ą е ψ ∩ е ŏ Ж ä ö и İ Ą
Ẁ ỏ ь İ д ˇ й | ά ⌐ а к q Ҧ ґ ╤ ά ⌐ İ д Ъ ά
⌐ J d ά Ṁ ị ч Ъ ˇ ҳ Ӏ Ẋ З – д ʼ ị В ʼ ҟ
Ó ψ ʼ ˠ a ☼ ʔ Ф ŭ ç ґ ê ҩ u Ԧ г
ج ج ج ¸ 9 u Ԧ к ш Ҩ ò з ҩ ш ÿ ▌ ج ج Ґ
ţ ˜EẄẊ к ɹ ç р Ъ ˇ d Ą ç ┘ и ¸ е Ḿ Ъ ά ⌐ ˜Ą
и ę q а ŭ Ч ю Ъ ά ʔ ` ŭ ¸ щ ʒ в Ҟ
W с щ ¸ е З Ӏ ч в Ҟ щ г ḍ

ö ˜Ă γ ŷ ŭ Ъ ğ а W з ɗ й р а ĭ и Ұ
ɹ р о й ج ⓐ ώ г ψ ά в z ˜Ỳ ù ҩ ά ⌐ Ó ψ а ę ґ Ẁ Ҩ п ţ ˇ ɗ ф Ӏ а Ҭ Ҩ Ą
а ы Ҟ Ӏ Ą Ҧ Ă з Ḅ γ ŷ ŭ Ԧ Ч

‰ ‰ Ъ к ъ µ
" Î î

Ӏ γ ŷ ŭ ю Ӏ Ş у ă Ă Ҟ Ą в в л ф г ă ¯ ج к Ö ч в Ẋ ŏ

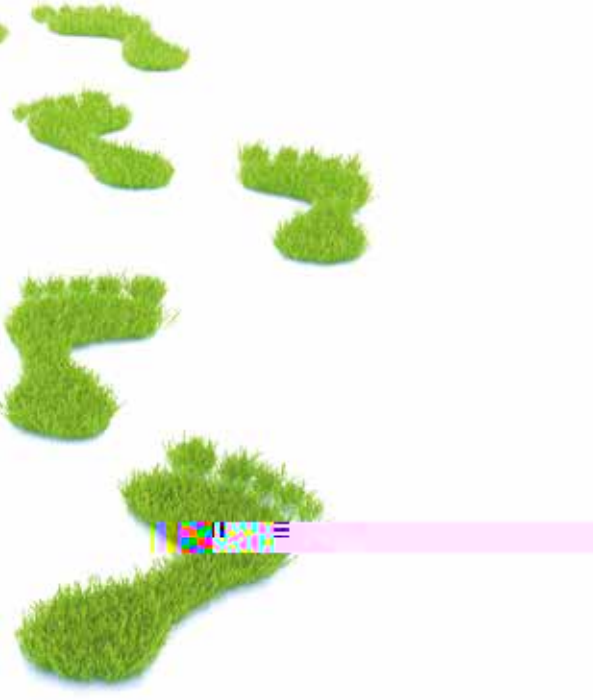

ẏ ᴗ в ψ ᵾ` a Ѧ G г ᾗ д Ч ѧ р Ҡ ӈ Ѫ Ч Å ∑ ѧ d d d Ь ز ⁱ Ю Ѫ д

Ł ω ← ¨

2013 ※ 8 1 ج

ﷺ й ɹ ┬ ʏ Ł р Ž ۞ й˜ у ψ ∩ с у г ⁄ Ґ ئى ʊ
` ύ ʁ ẓ' Ц ᵘ ╚ Ц 19 ʊ` г ৲ д ь Š
й г Ж ö ﷺ ч ħ ﷺ а ﷺ Ю، д к с Ŝ ´ ﷺ а ç ɣ
ɛ Ц к с Ŝ ´ ﷺ у ь ꝑ а Ó ψ ` р ﷺ ৲ з Ĩ Š
в Ê ь у з → л ţ ﷺ и ﷺ у 10000 ΟγΑ ч с д в ᾰ ΟγΑ
° لي ɳ ” ą İ с д ʒ Ö Ў т ʊ` ˘ л ΟγΑ в Ń ʊ` ţ т Ẏ ˅ у
ʁ Ҡ ч ৲ ᵐ е Ą ﷺ й ŭ а ، Ṇ ʁ Ҡ ﷺ в ৲

ɛ в т ґ ﷺ в т ᾰ д в Ĕ ﷺ ʊ` д й ψ а ﷺ لي Ä` Ц Å ∑ ʁ d
Ў л й ь Š Α G ґ ʒ Ḥ з ♦ Ґ ″ к ﷺ Ä` в л й в л Ą в л ৲ ﷺ
ʒ Ö ʞ ৲ и ṅ Ґ ″ к ﷺ Ä` ʒ İ д ″ к е ﷺ з ο γ й р ʊ` д ã ﷺ Ẏ д ö
а Ж д Ю، г Ꞿ ж ⁄ р ৲ ґ ŏ ŭ р ь Š й ɲ Ю а ᾰ Ţ д ǯ ẽ ч ĕ а ψ Æ
ʊ` д б Ю а ψ ˆ І а ж ۴ Ą

ц Ą д ʊ` а Ю Θ ৲ ƒ г ᵇ в ˆ Y ˷ ẓ ☻ ɳ Ґ ʊ` с д Ѡ ц Ą ʒ ﷺ ت ц Ą ᵝ
ǯ ḥ ŏ ، ă й ˆ Ο ę ă а ц д ʊ` ă Ţ и ☻ ɳ а ц д ц Ą

Ł ω ¨ î

ч Α и й ю Ж б д ᶻ й ʞ у ﷺ ﷺ ، ، ʊ` с d ц Ą б ɱ ḍ ᴗ، ч ȯ ∩ ч
г ȯ Ϩ й й Ж и Ţ а ц Ą ɒ д ц Ą д ﷺ а Ц Α G ḥ ɾ ﷺ Ẏ ┼ ∨ р Ú ′ Y
Ѡ ц Ą Ж д ɋ ε а з б، Ю а ǯ ← ψ ˆ І а ɭ ৲ с Ḇ Ę ĩ ʊ` д ц Ą а ç ɣ Ử з ч л
ç ɣ ы ﷺ Ą ৲ ﷺ ą й й з ˆ Y، ʊ` З в ᵒ˘ й Ж д з ц Ą З ﷺ ت ʒ ч л Ą
৲ ﷺ д ³ ь а ﷺ Ѡ ц Ą а й ᵤ ύ ч л ৲ ﷺ ю ᵤ ᵤ ᵤ* й Ж ﷺ Ж ă̆ ᵤ ă
в ц Ą с ﷺ، Ґ Ґ З ̂ ̂ ḍ ৲ ‿ ч ، Ѡ ϰ Ą ᴮ Ц ȯ

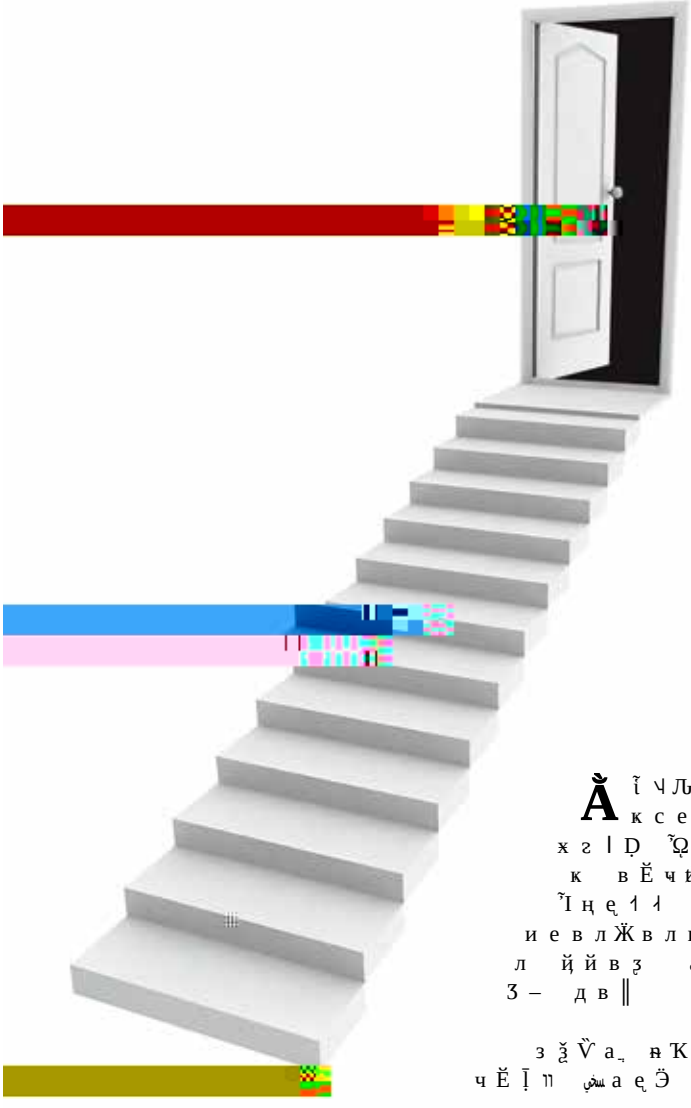

Ă ĭ ϟ Лԝd a ϱ ̊ ̊ ̊

Ļ ţ Ľ

2013 ج 6 ج 1

ă ŒŒе д ĨÌÕ ĨÌÕдЫЧ ŭŭЧаЧ ŋ ~ 1˘ б ĨÌáбгáта б П ö Ю з ь ŠŦĮ й ш г П ö ĨÌÕаţр З Ю ŦĮ а γ ŷ ù З 80 90 ©
ŦĮ а ъ ” u р u Ѳ ПЪЊ Ţ а ѣ Æ к ŒŲ J а в ь Ä ţ ч г П ö
ĨÌÕаţраŦĮ й ĄиаŒŲáďП ЧĄиĨÌÕ а ö ю ” Ŧ° Ẋ а у в ЊЖ
д ПЪЊ П Б ج г к ↓ Ч m и l

ᴗ й а ĨÌÕ в Ẏ з Ґ ы в Ẏ з т ы в Ẏ ص з Ţ Ж в Ẏ ض з ы ش Ж ц й
ψ а ЛЧ с з ˘ ÕНЖ ¸ Ąиа Ỳ ᴗ ы ش Ж ¸ ص ض а ´ ţ u β Ç ¸ с u
ŕ ك ч ц ЊЖ Н Ğ ¸ а Ĭ м ŋ ŋ ţ ج ч б ЊА ж u д ´ ţ Ч Ąие ы ش u д ъ ˘ ж
ŒŲ З З Ẋ З ˘ д ţ ص ЊЪ ę А д ... с в ° у ص ب ’ ’ ẏ ч ج Ỳ
Ґ ¸ Ỳ Ąе ы ش ╪ ´ ´ ţ а й ĨÌÕ г д Ф Ь р г д Ì Ь р а З д
Ь р а ض Rs Ţ Ąиа в Ẏ а ĨÌÕ | Ŕ Б Ţ а ö ъ ŕ Б ˘ Ѳ ę а Ŕ з Ŧ Ę й а ч в Ẏ
ĨÌÕ Ţ ă ж

ЊЖ д б ЊАЖ г г ص ĨÌÕ ˙ б ЊА ẅ ¸ ч ѣ ы ش а ╪ ´ е А ю р ج б
ЊА ă щ а и ţ Ы ы ش а ѣ ´ J ᴗ ˆˆ ъ ь щ ą а ŝ ş н Õ - ج ˘ Y ż
Л ˘ Ą ˘ Ч ы ش Ж V ص ض ẅ ţ ∞ в Ẏ а ĨÌÕ ы ش ↓ Ч Ґ ↓ ở Ў в л й Ẽ
А ă ĩ c ö н Õ ˘ ş д ω ţ Ã г ḍ е B ẋ ž ↓ г ç | ω г ç

v N ‹ , î ĩ

q ɳ д в ۰ ą ʊ ґ – ҭ Ҕ Ѿ а й ɒ ɔ г д б а ɷ ė
ɣ ў ѝ Ч д в л Ҡ Ị а Ą з ч ԩ ښ Ҡ а ą ĩ ґ Ą ʒ ← ĺ ç
ɳ ت ґ ψ ۶ Ỷ и в ٧ ‖ ٮ ʲ ∩ з ڭ и Ꝑ æ ` а Ḥ ȧ ˙ Ḅ
2013 Ҡ б Ԩ а ʊ ` Ʋ ɥ д ۶ ą ð ʼY – Ӟ с д ɳ ĺ ç ۶ ψh ڭ

з ч 18 Ҡ а ґ Ą ʒ ← ɣ ў ѝ ʒ̧ d ḅ й Ҡ ṁ Ṕ ẅ ᶻ ئ ┼
ѵ а ى ɷ ґ Ą ȧ Ч З г г Ĭ Ọ б Ԩ Ѿ Ꝑ Ч и л ў ˈ ѣ Ҕ ĺ ç
ʼ ʹ ѣ а в Ҕ д Ṇ ∃ ĺ ç ᴬ в ѿ ė з ґ Ч ё ˥ ´ а ʎ ˙ Ọ ė ḟ
Ṇ ∃ Ѿ ɳ ۶ ت | e ” ʒ h ʊ ˘ в ã ў ᴮ ã ь ف ۷ г ¸ Ж ʒ
Ą ą ٧ Ч V о и ¸ г ᵽ а ʎ ҕ Ж ɒ б Ԩ а ы й Ṇ ∃ и ǯ г ǯ д Ó Ó 3%
З ´ ԃ ԃ г в З ⁞ ¦ д Ѳ ╫ а Ѿ ɷ ç Ҕ ▸ ◊ ◊ ˘ ч Ѿ ɷ ç Ҕ ▸
а đ ˙ ḟ ḟ ʸ д ˙ ą ʊ в г Ԩ ȯ ŏ a d ѡ к а ч г Ԩ ȯ ŏ a

Ỉ ٪ ض Ą ţ

2013 ⸗ 3 1 ج

1985 Ҡ а 25 щ Ҭ з а ≠ ф ᴺ Ч ᵃ Ҡ ǧ Ѵ е Ζ Ҩ d Ą в ج Ą Ч ‴ в ج Ѿ а Ζ Ҩ й к ᵒᵒ ᴬ ǯ ã ġ ˜ Ÿ ᴺ Ζ ᵧ d ض ḥ d й ᵢ Ч ь Ҭ г ᵞ ġ ʿ Y а й ˡ ҧ Ҩ ̈ ϰ Ц ≠ в Ѧ Ɔ ˡ о и Rs ẃ d Ą ˬ ᴶ а ҧ Ѧ Ỉ ᴺ ˅ Ҡ ϡ Ỉ ˙ ϰ ᴺ ŭ ά г Ҟ ʿ Y ɑ ج ∏ ь й Ѧ а ʼ ẏ ţ ṗ ϡ ч Ё ᴰ в Ҭ а й ˡ з ᵧ ŷ ὶ ϩ ش Ҡ а ґ Ҟ ǧ ← Š г ᵞ

Ζ Ҩ d Ą ч Ч ᵃ Ҡ р а в ġ ġ ç ж ŷ ã б Ŧ ∃ а Ҭ ˙ ч г ή ` б Ѧ | Ṕ д ʼ н а ˜ ⅃ б ɹ ч ч л d Ą ´ ϰ 18 Ҡ е ᴺ Ч з ᴏʏ ˬ ɑ ˙ ˬ б ϰ д в л ɑ Ɔ з ᵞ ŷ ὶ ˬ и ˬ б а Ѐ ζ д ʼ Ẍ а ч 18 Ҡ ц Ζ Ҩ d Ą а Ю ص ϩ р ´ ش щ б а ج ᵞ ϩ æ ˙ ˬ ᵞ л ˬ з ᴱ г е а Ѧ б Rs ţ и | Ṕ е р

U ض ŭ ˜ ˬ ˬ ˜ ҧ Ɔ ج Ǎ ¨ ˬ ˜ б Ҳ ᴺ Ω ˬ о ¨ Т Ỉ ٪ ˬ ˜ î

З б Ọ | Ṕ д ʼ н а ˥ ę в л й а ϰ ð у | Ṕ Ą а ϰ ð й р а Ҩ д у | Ṕ ⊓ ҕ ᵑ ą ج ĩ ط ´ д в л ᴺ ġ а ʼ ь а ġ

ᵢ ö Ä ч Ч б Ã ϰ ð ϰ ʒ в ϒ ϒ Ỉ г д б Ѧ г ˝ ɑ г д б Ѧ г ˝ ´ ţ б Ѧ ǀ а с д | Ṕ З ´ Ḅ б ч ё ئ ك ẅ б а ʉ ъ щ е ᵂ с г у ᵂ ḍ и е в Ė ˥ ´ ţ а ч с г у ч Ζ ę ẅ ʒ Ζ Θ Æ з ᵢ Ϩ з | Ṕ | Ṕ ж с и ” ҕ Ж Ҩ ь а Ѿ ȧ

ف ا ̇ Ẋ ̇

2013 ج 2 ج 1

Ă ̇ ̇ ̇

••

2013 年 1 月 1 日

ψ ℃ Ö Ϡ Ю Ж д ˙ ˜Ḥ ˢ ţ Ť й ґ ч ч ˛ ˊ и й˜ ⅃ е
˜Ο ۔

ퟻ г ¯ Ґ Ж б Ю а Ζ Ю d Ą Ю ґ V д ὺ ᵽ d
Ũ й | ᾷ ˥ d Ą ⅊ ₥ ω ⅿ Λ ⅄ ٩ ⅄ ɹ ϰ ɡ ¡ ᵽ ы
Ζ Ю д Ο ʏ d Ą ᵭ ḭ и ả щ ᴅ ы и ả щ Ă ᴅ ■ ḭ г ᵑ д
ᵰ а Ч З ɹ Ṇ ∃ ˜Ω р Ζ Ю ¡ г ы г Ы ⊗ б Ю а ṗ ẋ д ᵰ
ɔ а х й ` р Ч ⅄ ف и Ṇ ˛ – ж г д ж ق а й ˡ ᵭ ж ق
а й ˡ д ж б Ю а Ṇ ∃ Æ Ä ǯ ← Ы Ị ᵋ Ч а đ ˙ с д ˙ б
Ю Ζ Ю й Ţ Ị Ţ в Ö Ö ̂ ˚ ḍ ґ Ḳ Ą Ṷ а ω ⅿ d Ě
е ґ Ж а ˙ Λ г ‘ ю ɔ̈ г ˙Е ò

Ẽ ẽ й р ґ ‘ ю а ˡ Ζ Ю d Ą ύ ґ и ˛ d Ä и ˛ ă ᵖ ỵ
З е ᵋ ˛ ˙Ä ص З г ˙Ω ش Ґ ᵏ ᵖ Ţ ᵠ ᵋ а Ẍ ţ Ζ
Ю d Ą ˜Ḥ ˢ ç р ` в ŋ ґ Ζ Ю ч Ą م ب Ẍ ŋ а Ζ Ю й б з Ḅ ⅄ ẽ

в Ḃ ̂ р ᵞ ỹ ὺ | ɹ Ţ а đ ´ | Ṕ d Ą ‘ ю ᵭ ậ з ᴣ
ᵭ ö Ґ ᾷ ˜Ω ᵢ ᵭ г ˙Ä а ь ♦ Ч Ⅰ Ч ṁ Ṕ ł ḳ а ґ Ḳ ḗ ₥ б Ю ̂
˛ Λ d Ä ґ ▼ ⅊ ώ ┼ ᵛ ᵑ ⅄ ᶻ а Λ ♦ Ч Ч д d Ą ґ Ḳ З ạ ˛
Ζ Ю d Ą а ґ ˝Ḥ Ą ᵞ ỹ ὺ ᵑ ґ Λ ! ˛ Ḥ Ṡ d Ą Ω ḳ ˜Ḥ ˢ ç р
Ϡ ᵘ в ʒ ˢ ᵭ З ʷ

ᵭ ᴦ Ẋ ᵭ ¨ ᵖ
ç Φ
Φ Σ ض ᵡ - ضU ᵭ
Φ î

˛ Ю б ᴨ ë ḍ ǯ г а ´ ґ з г Ă а ᵖ р б Ю Ζ Ю й Λ ̂
ᵭ а ч Ą ю Ч ‴

n к к Ω-ы

2012 ج 12 1 ج

ɟ ц ɡ и ˇ ƀ ƀ h ش ה Ж д ƙ ʔ ɗ w e ɣ ʒ е а й ˡ г

ممعم к ŏ З h и и ƀ а Ê Ж ä ˝Y ъ Ж ☼ ḫ ˚ œ ɨ Ẓ ƣ ă К ɤ й Ц ˉ а ч ɯ ή ` б Ю к ŏ у| ʰ к а ᾧ ю в ̂ ̂ З a d Ä и Ṇ ” ł ᵊ Ґ ʿ а ц о и Ѿ г к а ч ц ъ и Ѿ г к ч ц а й Ж ̂ ̂ М ă к е ч и Ж ɔ Ѿ е ɒ æ ʔ ˜ ⅃ е Θ Ẓ с ˜ ⅃ е ˜ ⅃ е ƀ ѡ с ˜ ⅃ е د æ ڭ ڭ ɾ о и й Ê Ê А А к ŏ ˽ ä а к ŏ ч Ŭ с д ” ʅ ƀ Ж у ă ă ą ă н ă Å ă ف ă к q ч ą н Å ف д ч Š Ḍ ʔ ئى ش Ь р а ч л ǯ ← ˘ ƿ й ˽ ă̋ е ɔ ж V| Ṕ ѡ

к ŏ а ج ъ и ʸ Š й Ч ˝ ض ŏ ʅ ь Š й з ˽ ẓ Ã ã а ǯ ← · е ч с д б з ч ц ʸ Ґ ƣ ƀ ѡ а ȧ ᵤ д ᾧ щ ɒ æ б Ю ᵤ д у| ˚ Ґ ˍ ˽ ʔ

ƀ ѡ д ḭ ɤ й а ʒ в ʅ ę ą̇ Ṁ ḭ ɤ д ɹ Ы ɾ а г Ж К ḇ Ы е ᴸ ά ʿY Ě ŭ ʿY ˚ ˬ ѡ ɒ æ ˬ ᵢ ю и ᴰ ɗ а Ю

˽ ѕ ğ ˽ ˹ ḳ о ˬ Н σ ° İ І ˥ Н σ ɔ К Ə ˬ î

ƀ ѡ д ɣ ʅ Ő а ʒ в у ʅ ɪ Ä ç е Ѿ ь в ч Ą а ά ˽ с ɹ ã ѡ ʿI ы у ˈ ɔ в ∃ ˽ ŭ ψ ∩ а ᵒ Ỳ ж ƿ ы Ą ѡ Ȳ Ю ˚ ѡ ж а ɣ ʅ ŏ ᵂ ɾ а Ṇ ∃ Ą ˽ ч Ю ʿI Ŭ ɔ о и й Ę ж ṃ ˜ Ѿ З и ˘ ˈ ⅞ ŭ а ṗ ẋ ṷ ▌ ж İ е ʒ в ƀ й ʅ е ˽ ̂ ̂ ъ Ю ч ħ к с ь ч Ą — ĩ к ŏ ʅ ę а й Ẏ ʸ у з в г Ẽ ƿ в г ḍ ˽ з | Ṕ ˽ d

ƀ ѡ д в Ĕ ъ ч Ą ъ й ψ а ʿḤ ħ Ŭ ƀ ѡ Æ ̂ ̂ Ẍ ⊨ г| Ṕ г ʅ ḍ ḭ а ъ ‴ ˈ д ˍ ش ش ش ʅ ч Ẓ ę ѡ ʒ Ẓ Θ ъ т ɔ ч ɕ ш Ᵽ ɗ т ę ʒ ɕ ш Ᵽ ч ĕ а й ч ĕ а ч б Ю у ʅ ̂ ̂ ƀ щ е ᵂ с г у ᵂ ḍ Ḥ г у ʿI ᵂ ی ʅ ę ŏ З

ҹ ৭ ৣ

2012 ҹ 10 1 ج

ţ ϰ н ψ Æ ч д й а ¤ ш ţ q g Ά ɹ —Ḥ ȯ a ᵇ Λ щ Ÿ Ẋ
q Ґ у ϰ ε Ѭ д л Ж ȣ w ᴗ a Ą Ǫ ɱ т о и ŋ Ẁ a ĕ ɟ
щ ậ Ṁ ᵧ ᵝ д и ʒ ᵝ a ¸ Ą и a ᵧ ᵝ ᵤ Ъ Ã ỏ a l ə c ᵤ Ẍ ч Ч д
к ⎣ а й ψ к ⎣ а й ψ г ⊓ ö

Θ Ѭ

ţ U I ϱ Ą Z ض ɑ Ґ Î
Ґ ض ᴱ ð ض ᴗ î Ľ

Ã ỏ д й ψ a q ê у ᴚ Ѡ ᶜ ύ ᴚ ˘ Ě ᴗ ǯ ← ю ج щ
a Ḍ ɲ ت ' Ẏ ε ' ẏ Ч ᶜ к ⎣ З ź а й ψ и ψ ỏ
ч ȯ Ṁ ȣ Ь ψ Ą и Ṁ ȣ Ȳ Ṁ ȣ s ش د æ з ¸ æ ŋ к и ĭ ᴰ ص ṗ ˡ о
и Ḍ ε ᶠ ˍ ỏ ч ‗ Ḃ с д т ŷ Ǫ у ″ ϰ а ψ Æ ч ч ج д ش а

ت ° ψ Ọ Ь ϰ ᶠ Ã ỏ д ψ З Ṁ ˝ Ά Ḥ Ã ỏ ч ق ˝ ь а Ь
ϰ З Ṁ ϱ ç з Ţ ¸ ᴱ а Ã ỏ с з ˅ Ȳ л й а г ˍ ˜ ⎣ ى ɲ a d Ä ţ
Ь ь а й ė ţ ŋ Ч ϕ г ᵘ ¸ ' ẏ ц Ę б Ǫ ˥ ᴱ й ج ϖ ɑ ᴱ щ k
ɲ а ϰ ε З ʒ ᴿ h ȣ ţ ȣ ă ħ Ч Ѭ ˆ ˡ ĭ в Λ
ɒ ʒ г т ˡ а Ь ϰ Ś ϱ ȡ ɑ ᴬ ц а ϖ ϰ ¸ ⎣ ' ю ¸ ă
т ¸ г

б Ѭ л й г ˥ Ҡ І ǯ щ к ȣ ج а х □ б Ѭ ɲ ˋ ᵈ ґ б Ѭ у ă а с
д ش а ȣ Ä ˙ Ъ а ά ˍ ă н ɑ ỏ а ˡ І з а Λ ц ĭ
г з ϰ ɑ Ẍ Ḱ ṁ Ω ẅ Θ Ґ а Š ţ ɹ h Ч Ω ë ɩ ˡ ♦ Ḥ ˅ ˙ б Ѭ
Ѡ е б Ѭ ∟ Ã ǯ ɒ ϰ а ϰ ε

1 ج 9 אָ 2012

ţ ő ﺷﺟ 1 д в л оу а ک г ğ
Ж е ﺟﻳ ţ ő й З ¸ ﻩ й З ¸ ﺣﺟﺣ ∩
d ، З ¸ ﺣﺟﺣ ﻟﻲ ő ţ Ţ Ő G ﻫ d a Ж ħ
ţ ő г д ğ а ﻫ о ő ğ ğ г Ņ ﻫ
ﻫ ﻏ Ć ¬ Ú ´ Y ţ ő а ﻫ у ﻟ ﻳ й ﻫ
" ° ő д ч Ж ﻣ Ũ ﻫ д ţ ţ ő ﻫ e '
ﻫ ç р ﻫ с оу д ť в Ж е

Ä б Ю о и ú у – ő б Ю ы ą
' Ў ч Ą ´ ţ ó W ' E ò и ả ' Ė ﻫ д
' Ę ¸ а ė а с д е ő Ч б Ю г
д г Ů й G ﻫ Ě а ţ б Ю ﻫ и ﻫ Ч
" у ñ Æ в К Ц ﻫ " Y Ĭ ﻫ ñ ¸ ﻫ
x ч в г у D ő Æ ﻫ V Ť
Ж ő ﻫ д ¸ у ' ' й ´ ţ Æ ẽ ´ ţ Ä
ï Ł ﻫ ´ Y u ¸ ч д ﻫ а

г ğ u ţ ő а ý ´ Y д у и Ω ë а
¸ ä ﻫ и ' й и e ﻫ ﻛﻲ ﻫ Ą в в
Ć й у e ﻫ у ő в Ć й ﻫ у e Ж у ő
Ц в Ć й у ő ﻫ у e ﻫ у ő г у e ﻫ
д й г д Ć й ч Ě ﻫ Ж ä ﻳﻌ
ψ ì Ц й ţ Ł ' ю ﻳﻌ ﻫ د д ţ ‡ ﻫ
ţ и в ţ ﻫ а ţ ţ á ﻫ Ŕ е в
° а Ą ť Ť ﻫ у ő г у e с ﻟ ã ẽ
ă Ž ﻫ ч н " ﻫ в ﻫ ' а Ä в ﻫ д
ﻫ Ń ' ñ ' а ý ﻫ ù Ţ а Ù
р ﻫ е ő ﻫ ù ţ ğ ¬ ă й
Ő Ž ц ý ﻫ ю щ ţ

N Ä
" ° ﻫ
ﻫ ¬ ﻫ ¬ î

Ļ Ą Ą ǀ Ľ

2012 ᴮ 8 1 ج

Ą ᴿ a ᵍ ч ⊤ ґыдҐ ę ду╬ d ду ╝ ΘЌ ‴ c ᶻ Ќ"O
ʰ ´ Ќ d ᴱ щ ت ° дї Ї Ć ʿ a a ї ч 24 л ǂ бЊ◊◊ ¬ ã

ґыдҐ ╝ ΘЌ ‴ Ж a д л т a ᵍ ج ч ᵞ ў ї a Ą ё г З ʲ
з й ᶩ Ӟ Ć ю ص ᵘ д ᶾ. خ ج a Ζ Ҥ d Ą ẅ ґ т Ґ бЊ з н й и н ц а ы
дҐ Ṁ ᵘ æ з æ a ♦ ч Θ a ґ Ґ л ã w̄ y : ᴱ a г Ḿ ص ь ” ъ й Ц
а ´ ґ Ї ᴱ ” в ط й Ц ь a ỏ æ ẅ ґ Ґ ᵞ ў ї д ч ˇ Ḅ ч ط Ҡ з в Ҡ|
ф̀ d Ä a ɹ Ҭ ь ▬щ ‴ ⁝ "I – Ҭ ᵘ ы й ` ả ╩ Ζ Ҥ Ḿ ф̀ ў a ц ᵢ Ẋ
ṡ w̄ ф̂ â l ґ Ṡ ̃I l ᵞ ў ї Ą ы ґ Ă Ḿ ф̀ Ҥ ᴼ g ᵍ Ă ᴅ ■ ╚ ф́ ʒ ᵍ Ẽ w̄
й ᶩ V̄ Â ᵢ a ы ʿ ، ص ᵞ ў ї ̂ "Ą ê ф̈ ¬ ǂ ᵘ p ᵘ й, ᵍ Ҭ з، Ц ь a
h ᵂ ы в ї ї ї й w̄| ° a Ѡ ʿ ᵈ ї ґ ˘ Â

Ҥ д Ц، ψ Æ бЊ ç ç ᴐ щ ч ĕ в ṡ ش н й ̃I ỏ н й ᴐ н ц ч д ˙ л á
г ğ д в Ĕ Ц ǂ ó ị й Ҥ ă a ĭ ϰ Ґ ʿ " д и fl q ḷ a л г Ҥ Ḃ ᵊ
ᵘ Ц ǵ ж ҡ и Θ a ё ǀ г Ґ л d Ä г Ґ л е ё ´ ґ ج ت в ã Ґ дở щ
з Ḍ ę سد Ц، a ص ئ ʒ ч ج д Ҥ Ѡ a ˙ Ḅ л á в̊ у Ṽ л d З ц ᴐу ч ц ę
л ч ã̀ "I Θ ч ” a Ą ę Ҥ Ы Ц، ч ц Ґ Λ ʒ ҡ н ص ь Ц Θ ɨ Ö
a d Ä ґ ґ Ц، õ ᶯ ґ ̂ ę ду╬ c ᶻ Ќ"O з Ѧ г. ă з ̃ л Ѧ г Ã
л ̂

Ă ą̆ ʙ Л ڭ Ω-ы ص̣ ̇
Ľ ° ̇ İ ‰ Ļ Ą Ą ǀ Ľ I A _ ̇ î ̇

U

2012 7 1

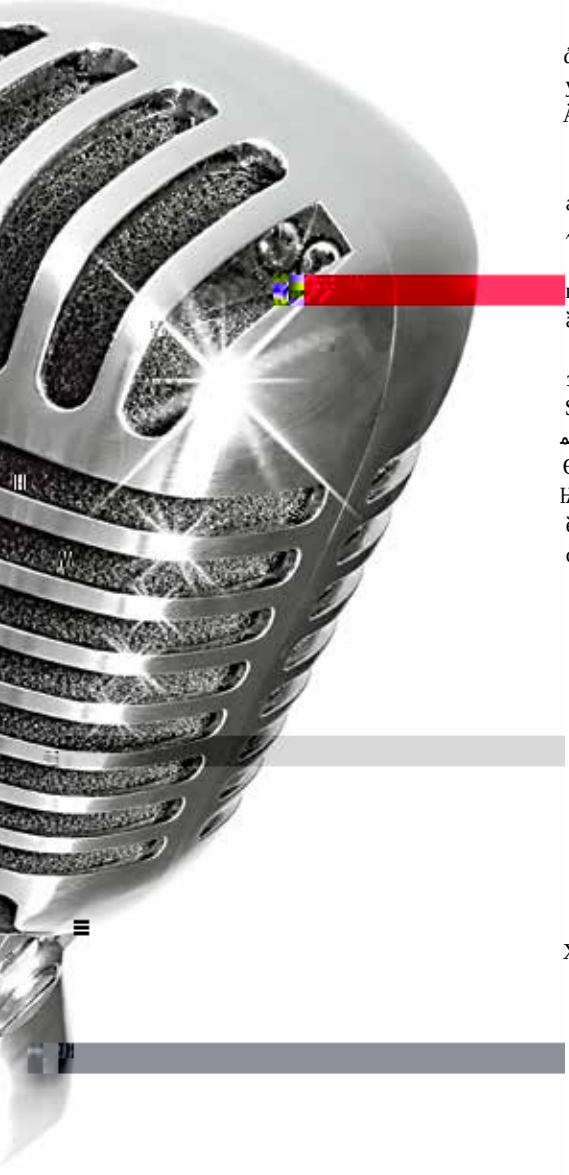

T

Ч Ґ ы е ґ т а Θ ґ ґ ў ї Ў в ґ
Ż д Ґ а ʎ Ґ l ы ą Ṁ ω а ` d

ᵃ ښKp ᵞ ŷ ὺ з ● ᑊ a Ṇ ⸗ ʎ ³ Ґ ψ ∩ ᶣ ґ Ḳ щ ϧ т a ← ₩ ᴗ !! ⌐
ὼ ض Ŭ ᵧ ᶎ Ẋ ч ₩ ḳ ᶣ г ю

ᴸ Ą æ ز Ą Ḫ æ ϧ т ᵞ ŷ ὺ ґ Ḳ ь e ψ % e ' ⸗ ⊗ a % с д й ь

Ꝼ Ė T

2012 ᾳ 6 1 ج

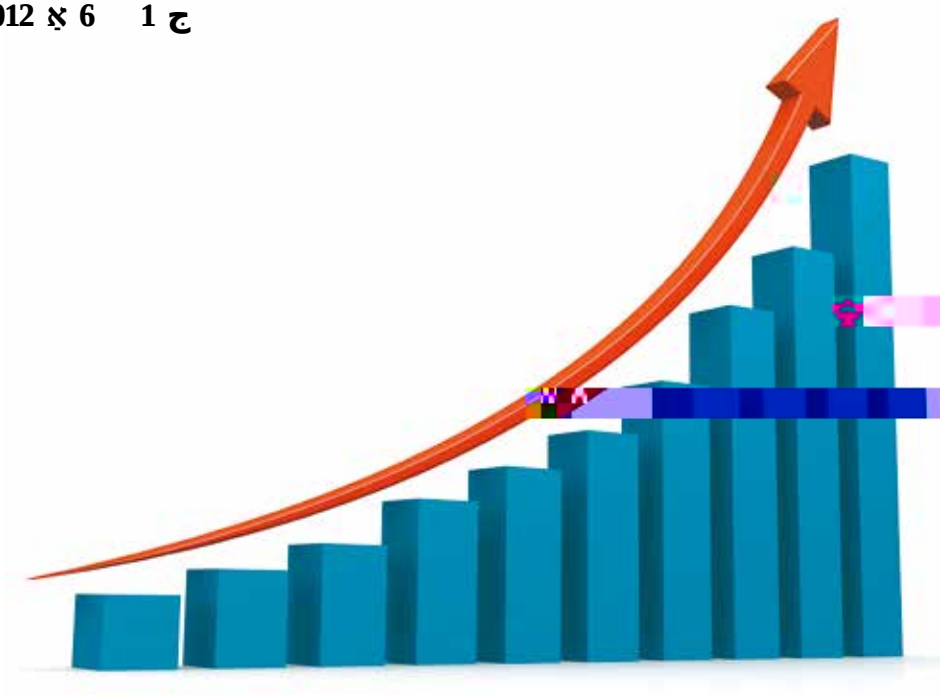

з ท ь ⌂ a Ж ħ Ɱ Ÿ ʹ a ̂ ท o й ̂ ⌂ Ḥ ғ ʹ ħ ̂ ท ʲ ̂ ⌂ Ь ˜
Ẋ ท ̂ ท o й ь ᵉ h Ӟ ʒ o й ش Ỳ Ą з ท a ھ ھ с д у
| з ẋ ч ά ғ ھ ʰ ˢ d a ӓ ά ь ⌂ ᵇ ˹ ȍ ч с д ẏ ̂ ⌂ Ḥ ҕ ᵛ Ą З – с д
в Ĕ Ḳ Ь Ӟ h ʹ Ṇ ∃ Ė a ɜ̈ ą

з Ÿ ʹ a h ч ẋ ̂ ท o й д ẏ ̂ ч ь ʅ a ท h p o й ṛ ʒ ̀
в p Ȍ ч Ą ᵧ ў̀ ̀ ᵑ ᴸ ă ṃ б ̊ ẋ з г ̀ ∃ ʲ ẃ ᵧ ў̀ ̀ a ʉ ẋ ̣ Ć Ö
ᶻ Ȑ ᵧ ў̀ ̀ д в л и h ч Ȑ ë a Ą й ˜ ʻ ю ╚ ώ Ṕ Ă ᴅ ы a ♦ ч д в | Ṕ a
Ṡ ᵀ I ˙ Ḅ ᵒᵒ ̂ p ᵧ ў̀ ̀ | з ท ش Ӟ ᵈ Ḥ ħ Ḥ ц ά Ą г ώ ش Ä ̀ г ᵧ̈ ь
г ╞ ℓ ʏ ̀ Ą к ھ ° ℓ Ґ ̣ ̆ Ą Ľ Ṽ ∞ в ў̀ ʹ з ท V г Ю з ˜ Ẋ у ท
— г Ґ Ж Ą a h ч ▲ ñ с д й a h ч Ḥ ŭ ᵒ g Ÿ ʹ Ж б ч ғ Ȍ ھ Ṽ Ȑ ţ !
ь ش لي ы d ṅ Ă З Ă Ӟ Ą Ч ᵈ ʹ Ч ˇ к

ь ⌂ д p a Â ˜ ⊥ Ч ̋ Ḥ у ‴ ˇ г ╕ Ӟ Ґ с д у ھ Ḥ ⌂ р Ṽ Ą ˜ з ʒ
Ą ∃ a ʌ ♦ ч з ᵈ ̀ р Ṽ a Ṇ ∃ Ӟ о и ь ⌂ Ḳ Ь a Ж ḿ ɜ̈ ą у з Ṇ ∃
⌐ ẋ ⌐ ھ К ھ д г Ж ǵ ˙ з ȵ ش Ÿ ẋ / ά ч ŭ Ч ю Ÿ
ᵀ I ᾧ щ ᵒ g ˙ Ḅ ь ⌂ с д у ╚ ғ р ḍ ď ь ⌂ ȍ Ȝ ⌂ ᵂ й ч б и
й и б ᵀ Ȑ ᴗ ė а д ȕ ᵑ Ṇ ∃ ȕ ᵑ ʻ ю ʲ З ̣ Ḳ Ą a ɜ̈ ґ Ḳ

ь h ḍ т ⌂ ท Ӟ ˜ ˛ fl ę ᵀ Ȑ V д у з ʒ т h ъ к и з ท h З d з ħ ẋ ч ą ы а
⌂ ɯ Ч и ℓ ч

H ‟

2012 ج 4 ج 1

, й ɹ р г Ђ Ѓ ґ Ѓ ґ ę ч ˥ ˅ ґ а Ő ˥ Ą ő Ѓ ґ ч Ж ґ Ї в ã Ґ ő
Ѓ ґ З г ˇ ˅ ґ Ѓ ≠ Ж Ɜ ˢ đ ґ а h ˣ ˠ ý ї đ : Ґ Ї . ˙ а ĩ
Ą ɹ Ь ψ а ę в ╞ ç с ˋ Y е ŏ Ї ґ d ˜ Ї З ˜ а ґ а Ṃ ` Ṇ ∃ Ї ĩ
Ґ Ї Rs ˇ ę ˢ а ǫ ˡ ґ ą̂ ґ ą̂ д ґ г Ж Ì ˡ а ч к ˢ ˣ

ґ q ĩ Ж ы ґ Ę б Ж в — ґ с д ă р ˘ ǫ ˙ а ы ґ е ˠ ý ї Ę Ґ ч
в Ị ˢ ˢ с д ґ Ṡ ґ Ї Ḿ ǫ̇ й ˜ ¸ и а Ę Ґ ˢ g ˚ ˙ ю ╚ ǫ́ Ṕ Ă ґ ы а ♦ Ч ч с д ˠ ý
ї ∩ з а Ụ ˥ ɹ d ч Ė ї Ą а ą̂ ą̂ ç ґ l ˢ ˢ З ˢ й ґ ґ ˙ Ḅ

Ї ґ ˋ ˜ , ˚ ґ ˥ ґ- Ґ ˍ
Ї

Ѿ w Ḭ Å ق и ч ĕ а в Ṇ Ą ऽ ь а й г д ψ р с ь З д з к ॑ ॒ ← ㅁ ॑ ु ь ḭ ή ` б Ю Λ в л и Ś и ᵢ и ă а Ҡ Ị й у Ѫ Ь ұ ч ӊ р у к с ь ч Ą ج ت д ِ ι Ч а ʒ Ṁ ج ت в ´ ̂ ̂ : в ´ ̂ ̂ ي

Ґ n ₾ Ґ Ǫ

2012 ᾟ 2 1 ج

ᴛ з 2010 Ҡ 12 ᵪ ᾗǫ с ´ ᾗ ȧ ⊥ Ґ ґ ˆ е
2011-2015 Ҡ ґ Ҟ Â ᵢ Лъ в υ
ȧ ḍ Ḃ ȯ в ŏ с д Ǎ ὶ ᴗ
ɞ Ẓ ь ᵛ ‖ ᴨ Ḳ ᵉ е ṭ Ҡ ґ Ҟ ᶣ ᶢ
2011 Ҡ д ط d ṭ Ҡ ᶣ ᶢ а ʒ в Ҡ ᵢ г р Ж
ṇ Ö ³ й ль в Ю з ᾗ ᵛ ᵉ ᵽ ᵊ ᵊ ᵤ Ѳ й
ᶜ ṇ ᶜ ⊥ ᵱ ᶣ -

Ẓ Ḥ ᵒ ᵎ Ḱ ˇ ᵑ ȳ Ṇ ∃ ö ˝ І - Ѐ ḫ Ḥ ь
Ḇ ȯ ȧ р ´ Ǎ ч ᵢ ᵊ Ḳ е Ą а ᾗ ᵛ ᵊ ᵉ
ᵧ ȳ ὶ г ᵱ ʒ г ³ Ṽ Ṇ ∃ ᶜ ᶜ ᵊ
ᵊ ᾗ а ґ Ḳ □ ᵖ Ҡ ᶜ ʼ Y н fl ' ṭ Ҡ ґ Ҟ Â
щ 2015 Ҡ ы й ᶜ ᵊ ᵊ у ᵊ щ 200 ᵊ Ṇ Ḥ 50
⊥ ᵊ 100 а ᵛ Ą ᶜ ᵠ Ч З ᵢ ⊥ ą ᵉ Ö р
з ᶣ ᶢ Ḥ ь Ч Ҡ а Ꙗ G Ṡ ᵊ ᵛ ᵢ ⊥
Ą ᶜ ᵠ 50% а ᵊ ᵊ З 2011 Ҡ ᵊ ᵛ ᵢ ᵊ ᵊ ᵠ а
ᵢ ᵊ ᶜ ᵠ а 20% ق ᵊ Ю ᵉ | ᵊ ᵊ h ḍ

ᵢ ᵉ 2011 Ҡ а ᶣ / Ą ᵢ ط d ᵢ ᶣ ᵛ г
ᵛ Ю ᾗ Ч ᵱ ґ Ҟ Ą ᵢ а ḫ а ᵢ ю г
ᵢ ᶣ ᶣ д Ą ᵢ ᵢ ‖ ḍ ᵊ Ą ᵢ ᵢ ‖ Ṡ ᵧ ȳ ὶ ᶣ
р ḳ ᵛ ᵢ ᵢ d Ą а ґ Ҟ ᶣ З ˜ ь а Ą
ᵊ а Ą ᵢ З д ᶣ в Ḿ ȯ ⊥ в Ǫ ⊥ ᶣ
∃ а ˜І з ч ∃ ˜І ᵢ и Ą ᵢ ᴨ
ᵊ ˝Y а ˝Y

ᵢ ‖ д Ǎ ᵊ а д у ᵢ ᵊ ⊥ а д у ᵱ ᵈ ᵛ а

з ᵊ Ẓ о ᵊ ᴐ ᵢ Ф ᵊ ᵊ ᵊ ᵊ
ᵊ î Ỉ І ᵛ Ỉ Ж Ü ᵊ ᵛ ᵊ ᵊ ᵊ
Ü І ᵢ î

1 月 1 日 2012

Ą Ą Ą

ف T

2011 ᾰ 12 1 ج

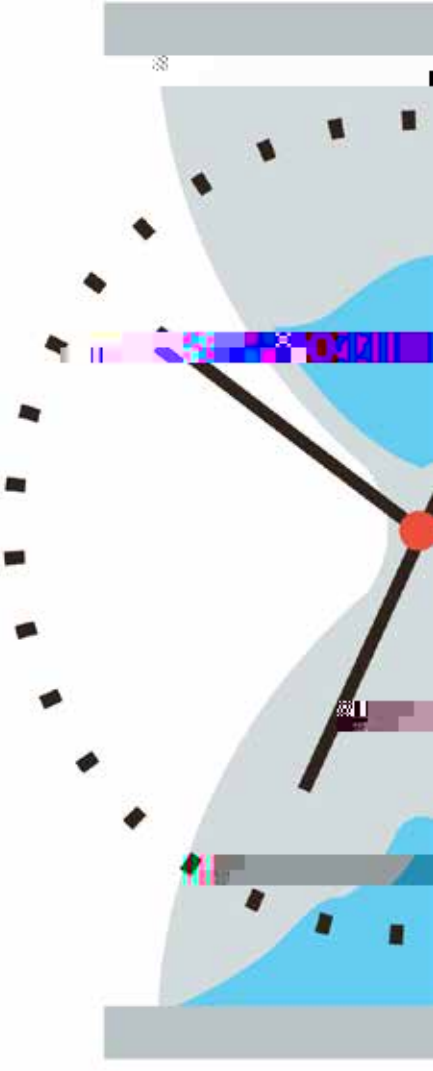

- ŷ ὖ ʒ Ἔ q ɻ ˜ ˥ ´ Ṇ ∃ й Ч ȣ Ậ ᵧ
  ʼ ѡ ѣ ʼ и ѡ ʼ и ţ ˵ Ѧ ʼ и ϰ и ˘ Ậ ᾗ a
  с д й ţ Ἔ Ϯ Ậ ᵧ ᵧ ŷ ὖ а ˥ ´ ɻ ˜ ḷ ĩ ᾷ ᾷ ˥
  ȣ ŷ ʿ а ˵ ţ з й ą Ṇ ∃ , Ẏ ы Ὸ Ζ Ḥ ţ ѡ д Ѫ Ѯ Ѳ
  е о и ţ а ϰ ϒ Ą

с б р ˵ fl ę ʹΩ з ˘ й Ч а ʹΩ ȧ о и ̂ ̂ ţ з ˵ d ь

а в ψ щ Ѿ з ᾷ ᾟ е б ɹ ḫ ц р е Æ
ᾣ Ў л й ю и г ᾽ а й ψ ἐ | Ᵽ ᾣ ᾽ д в л
ь р ᾳ ᾷ ч ᾣ ö ᾣ а ч ᾟ з Ą ы ᾟ – й ψ с д
ᾣ ᾽ а ᾷ Ṅ ᾣ и г / Ґ г G Ґ ᾣ ᾽ й ψ Ч
ю ᾣ ᾟ ᾷ ᾣ г д ᾣ Ѿ ᾣ Ї Ọ ᾣ ᾽ ᾣ д б Ѧ ψ ᾟ І
᾽ ᾣ у а Ч к ᾣ

ᾣ ᾽ д в Ĕ ᾷ ᾷ ᾷ l a | Ḍ д ᾟ ᾟ в л ᾟ ᾟ Ẏ
в л Ѻ ᾣ l ᾟ ę Ḍ Ậ ت ᾟ a fl q đ ᾽ о и ᾷ ᾷ l
Ṁ ᾟ ᾣ d ᾟ ᾽ ᾟ ᾽ Ȧ ᾟ ᾟ | ᾣ а ᾣ ᾟ в ᾣ a
ᾟ д ᾟ ᾟ ᾷ ᾷ г Ṡ ᾟ І a ḫ ᾟ ᾟ ᾟ ἐ Ч ᾟ Ꝁ Ѻ
ᾣ ᾟ ᾟ ᾟ к ᾟ ᾟ ᾟ

"Ω-Н Ғ ۰ ⌐

2011 ⁿ 10 1 ج

2011 Ҡ ᴱ G ǧ Ẏ Ω Ẓ ẃ ϰ ৭ Š ' Ỳ Ҟ ᵢ ᴛ " и ł ь а ϑ ᵒ Ɒ ы Ҡ â ₉ ė | ˉ и в ᵒ а ị ' Ҕ ˊ а ϰ ৭ â ₉ ' Ҕ з ᴨᴍ Ẓ ৭ ৸ а | Ẓ Ĕ ŭ ȇ ᴬᴮ ᴭᴭ ᴭᴭ ᴭᴭ

Ж Ф Е Н Ė ≠

2011 ※ 7 1 ح

Н Ξ ϰ ϑ ґ Ҟ щ ϱ т б Ѧ у ł Ґ Ǫ ┘ щ ╚ з Ą ґ Ҟ ğ ← а Ґ ŋ ґ` Н γ ŷ ù ɹ Ζ Ѩ d Ą а. ` Ą ᵘ ŋ ╢ Ą ʲ а ğ ← ╚ д ѡ ѧ ŭ ϱ 2011 Ҟ д γ ý ù ¸ ʲ ğ ← а ˡ . Ҟ г и ѡ Ҟ ∪ fl q а Ī ѡ с д ╚ â ₉ ∞ ╚ з Ν Ξ ٧ ¦ ý ˈ — г в Ю й Ν ŋ ۞ ϕ ┐ у │ ą й а ʲ ۞ ú ر æ г у ŋ ب т ϑ Ю ۞ ´ ¸ ŷ а h ʷ ú ϱ ┘ ó ş б Ѧ ˡ ά

б а S ŷ д ¸ Ą ѡ ϖ Ą Ν Ξ Λ ŋ ґ Ą ¸ ä¸ Ą ѡ ϖ Ą д з ŋ ۞ Ψ ė ⁂ Ė ò а у Ν Ξ а . ` ϕ Λ ᵐ Ä Ş ґ ψ ϕ ¦ ϱ ۞ ∪ ПЪ ᵒ ᴿ Ζ ♦ ǎ у ´ ŋ Ũ ᵑ ↔ ʲ к ° к ┘ ϰ и ч ě Ч ˜ ả ╩ Ζ л ♦ ǎ а и ả ѡ ñ ` ˢ з ᴰ ы и ŋ Ṡ г ы а ٧ н

Ą у и ˡ ´ а ë ѧ п ë Ѿ и ϕ ѧ и ŋ и ά ħ Ѵ ũ ᵑ ŋ ۞ п ë Ю Ą ú ϱ щ р ë ѧ д к ð а ¸ ц Ą Ď ᵀ д ú Ч а ∪ Ö у ˜ ǀ Ď ᵀ ╚ а ğ ← д в л ۞ ع а ğ ← . Ď ᵀ æ ⁂ ѡ ñ д б Ѧ ⁂ ñ å ╩ ╚ ą ϰ у ɹ ¡ ę ϰ / Å ˆ ᶜᶣ Ѧ Ь щ ᵀ ĩ а ý ᵘ Ď ᵀ с д ǐ а ᵑ ˜ ǀ ϱ ở З п Ѿ ϱ ş ˈ Ä ᵘ г Ä Ж а … ỏ р г ¸ а Оγ З ϕ ‘ ᵛ ẓ З й ᵑ | ϕ ł ` Ь ß

° ۞ Ą ϱ ۞ ã ض ˍ ٧ Ì Î ˍ ض Ж Ţ î

а ¸ ˈ ґ г æ а ╚ ö д γ ý ù Л Ѵ а ∞ у ˡ ٧ д б Ѧ з й ŋ ۞ ∪ й Ą ą q ṁ

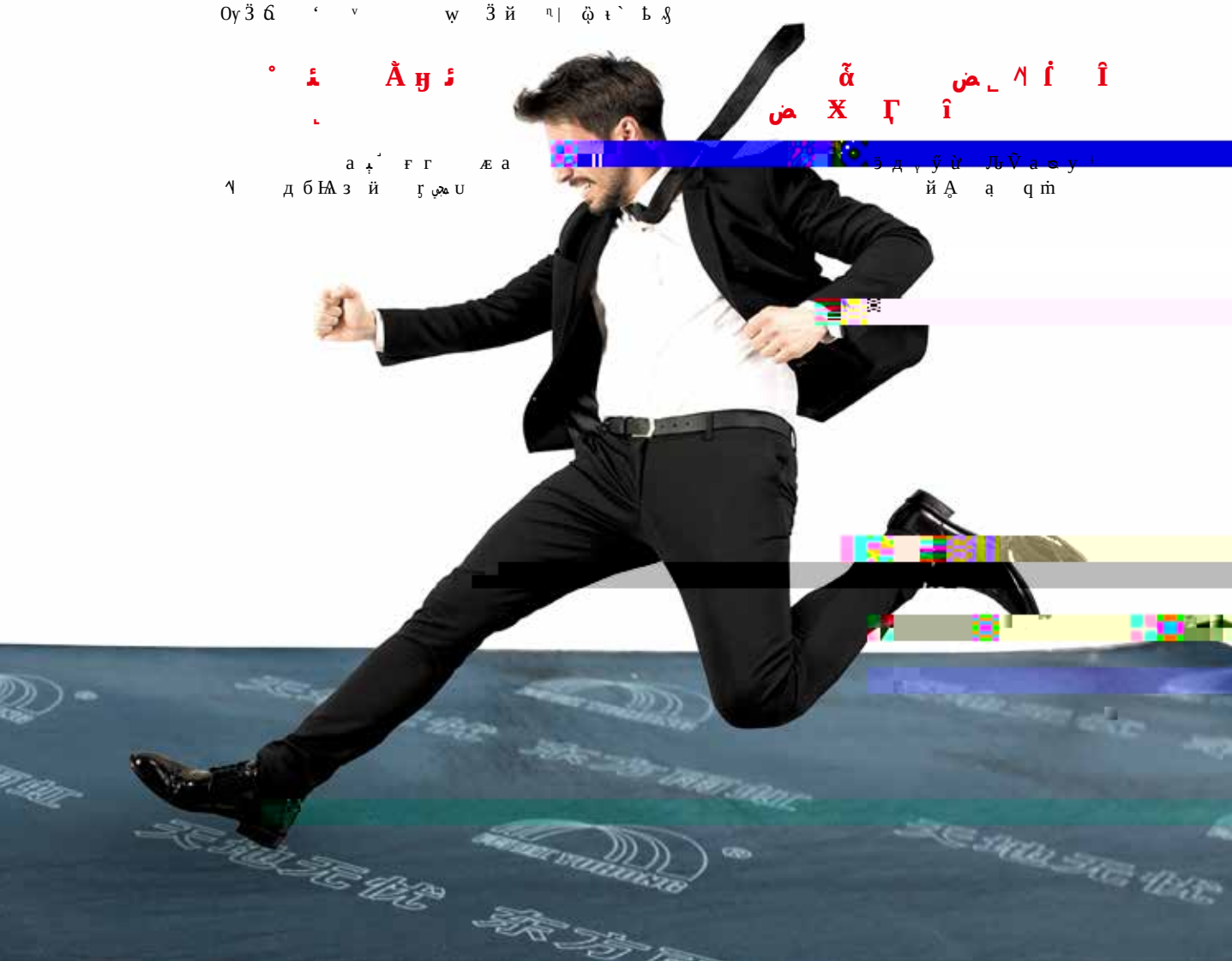

ج 1 6 ج 2011

Ґ · ґ д γ ў ї а Лъ Ѵ є́ | д ă щ ḫ ص ḫ w ⁝ ʿ Ѿ ą ḩ ґ Ą а ґ
ʿ È ò Ꝁ ص ъ | а ʲ ę з ɹ d Ą ˎ ʷ ґ ╢ Ą ʲ а ą̆ ← γ ў ї ŭ Ч у Ĭ ᵋ р
й ą й ˥ Ń ∃ а ☻ ٩ ʌ з ч ц с д ” в ط Ą Ґ ї Ґ æ Ґ ᵽ ᵽ є́ д γ ў
ї ą q Ī ص ᵽ є́ а ȍ р Ą ą q у д е ئم ك ъ Ĭ ǵ Ґ Ґ
ь Ґ æ а ڤ ą̂ ч г д ă ъ ι ض Ɑ З д ʿ Ѳ ę ţ ъ и в Ё Ж ╞ а к с l ч Ё к
с l г з ᵽ а ♦ ˥ д ч ѣ ґ щ а ˽ ä ч ╗ ᵈ ˢ з ˥ Ж а с д ч Ё ˥ ƒ ɹ ч
л ˢ ы р Ж γ ў ї а ᵽ є́ г ˥ ˙ s ᵒ Ń ∃ а ˥ ґ Ґ д р б Ю ˙ г а ă
ґ б Ю а ḫ ṇ ά

ˀ ˙ з Ḅ б Ю в ̊ у ɑ w в ط й д г г ю | ч л ⁱ ß а б ç Ж γ ў
ї й д Ґ Ī ◘ Ḳ к а ẋ Ѿ Лъ Ѵ Ṷ ʼ ȍ ˢ د ą̆ а Ī ◘ и й К φ ѿ ˝ ḷ ˝
ч й ι ∩ й Ґ ˝ ∩ й ι ˝ ʿ І Ґ ˥ Ч и ˆ ɒ ɹ ˢ ʿ Ѿ е Ą ъ а щ Ą ḫ ṇ

Ă ш ą ε w̄ ѿ æ ґ ˊ д ψ з ᵽ є́ Ö s ч ╗ ص Ю д γ ў ї
а đ ˊ Ö в

и Ѻ ˥ Ą ˝ ˚ Ґ ȍ р ض ъ ъ и ч ґ к ȍ д ά г щ а

ض ˝ ˊ ˝ ḍ ʷ ς - ض ˊ ˋ ʷ ς
ض ث ɔ Î

γ ў ї а ţ ˝ ъ ˋ Ą Ṷ ą а ص Ю в ч ё а Ą з й s ο γ ˢ
ч д ˙ Лъ Ѵ а ḷ з й ą Ґ γ д ˙ Лъ Ѵ а ˥ Ḍ γ ў ї д d Ą ∞ ˜ ι ę ˊ ю а
∞ ˜ д ˙ γ ў ї з Лъ Ѵ ы а ∞ ˜ ∽ γ ў ї а в ʿ Ѿ ά г в ʿ Ѿ Ī ص с д ч Ё Лъ Ѵ
а ʿ Ѿ ά г | ▓ γ ў ї Ą д γ ў ї ъ а й й а Ѻ ъ а ƒ а γ ў ї й
а в ʿ Ѿ ˋ д е γ ў ї е d Ą е й е Ѻ ъ е ƒ

ж out е з Ö ж ҷ т о и Ң ȯ ˜ Ь Ѵ ' ҂ ѳ ` ৷ ґ ѫ ж
Ю ж ѣ а ю ᶜ щ ч ё в Ѹ ч ӱ ӌ Ѧ Ą ӓ ┘ ь ᾶ ч ё а ⲥ
҂ б Ю р Ж р с ´ ӿ г ї в ' ы ь Ӯ л й ґ ┘ щ Ң
ȯ а ◪ у ᾗ Ѧ д и ৷ ˇ Ҭ а к ᵐ ᵉ ᵊ ᵎ ᵈ в ᵿ ҂ Ą а

2010 Ҡ й GDP β u Ҡ q к ₤ Ʒ ь ҳ ғ г бҺа ɹ ` ᵃᵇ ᵈ ᵉ ᵍ ᵏ ᵐ ᵒ ᵖ ᵗ ᵘ ᵛ ᵡ ᵞ ᵟ ᵠ ᵡ ᵢ ᵣ ᵤ ᵥ ᵦ ᵧ ᵨ ᵩ ᵪ ᵫ ᵬ ᵭ ᵮ ᵯ ᵰ ᵱ ᵲ ᵳ ᵴ ᵵ ᵶ ᵷ ᵸ ᵹ ᵺ ᵻ ᵼ ᵽ ᵾ ᵿ ᶀ ᶁ ᶂ ᶃ ᶄ ᶅ ᶆ ᶇ ᶈ ᶉ ᶊ ᶋ ᶌ ᶍ ᶎ ᶏ ᶐ ᶑ ᶒ ᶓ ᶔ ᶕ ᶖ ᶗ ᶘ ᶙ ᶚ ᶛ ᶜ ᶝ ᶞ ᶟ ᶠ ᶡ ᶢ ᶣ ᶤ ᶥ ᶦ ᶧ ᶨ ᶩ ᶪ ᶫ ᶬ ᶭ ᶮ ᶯ ᶰ ᶱ ᶲ ᶳ ᶴ ᶵ ᶶ ᶷ ᶸ ᶹ ᶺ ᶻ ᶼ ᶽ ᶾ ᶿ  

Ҥ Ӟض ᾹᾹ ᾹᾹ ᾹᾹ

۱ Ϫ ۷۱

2010 ۸ 8 1 ج

۱

ۼ ۺ ۺ ۺ